**ГЕНЕРАЛЬНЫЙ ПЛАН КУДЫМКАРСКОГО МУНИЦИПАЛЬНОГО ОКРУГА**
**Карта зон с особыми условиями использования территории**
**Схема границ объектов культурного наследия**
**Масштаб 1:50 000**

**УСЛОВНЫЕ ОБОЗНАЧЕНИЯ**

Планир. Сущ.

Граница Пермского края
Граница Кудымкарского муниципального округа
Граница населенных пунктов
Территория населенных пунктов
Водоток, водоем

**ОБЪЕКТЫ КАПИТАЛЬНОГО СТРОИТЕЛЬСТВА ТРАНСПОРТНОЙ ИНФРАСТРУКТУРЫ**

Автомобильные дороги федерального значения
Автомобильные дороги регионального или межмуниципального значения
Автомобильные дороги местного значения

**ЗОНЫ С ОСОБЫМИ УСЛОВИЯМИ ИСПОЛЬЗОВАНИЯ ТЕРРИТОРИЙ**

**Санитарно-защитная зона**
Санитарно-защитная зона предприятий, сооружений и иных объектов

**Охранная зона инженерных коммуникаций**
Охранная зона газопроводов и систем газоснабжения
Охранная зона объектов электросетевого хозяйства
(вдоль линий электропередачи, вокруг подстанций)

**Водоохранные зоны**
Водоохранная зона
Прибрежная защитная полоса

**Иные зоны с особыми условиями использования**
Придорожная полоса

**Зоны санитарной охраны источников питьевого и хозяйственно-бытового водоснабжения и водопроводов питьевого назначения**
Первый пояс зоны санитарной охраны источника водоснабжения
Второй пояс зоны санитарной охраны источника водоснабжения

**Зоны затопления и подтопления**
Зона затопления
Зона подтопления

**ЗОНЫ С ОСОБЫМИ УСЛОВИЯМИ ИСПОЛЬЗОВАНИЯ ТЕРРИТОРИЙ**

Памятник природы
Дендрологический парк, ботанический сад

**МЕСТОРОЖДЕНИЯ И ПРОЯВЛЕНИЯ ПОЛЕЗНЫХ ИСКОПАЕМЫХ**

Лицензионные участки
Месторождения нефти и газа
Месторождения торфа и сапропеля
Месторождения неметаллических полезных ископаемых
Месторождения подземных вод

**ОБЪЕКТЫ КУЛЬТУРНОГО НАСЛЕДИЯ, ГРАНИЦЫ ИХ ТЕРРИТОРИЙ**

**Объекты культурного наследия (ОКН) федерального значения**
Памятник
Ансамбль
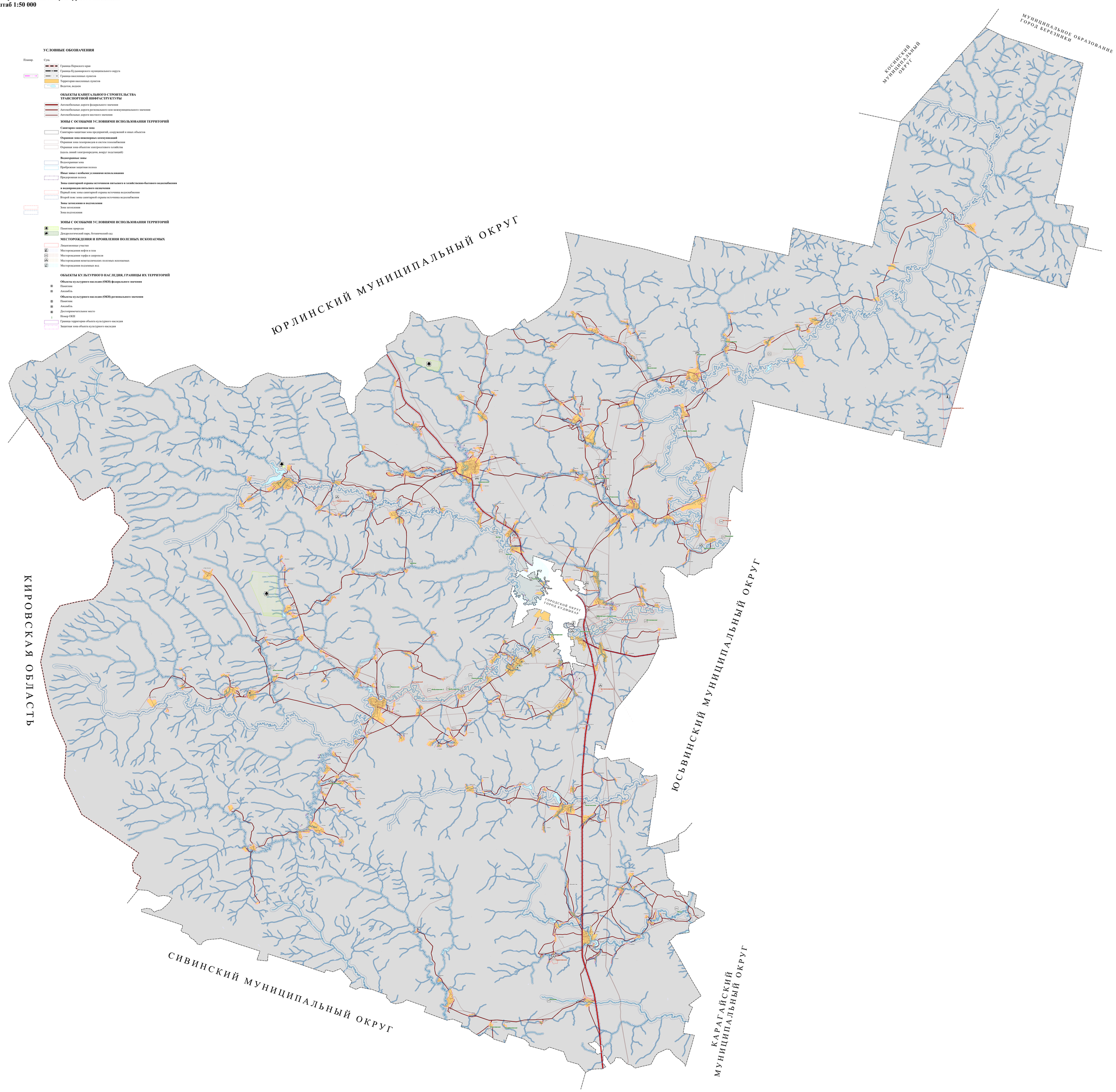
**Объекты культурного наследия (ОКН) регионального значения**
Памятник
Ансамбль
Достопримечательное место
1 Номер ОКН
Граница территории объекта культурного наследия
Защитная зона объекта культурного наследия