ГЕНЕРАЛЬНЫЙ ПЛАН КУДЫМКАРСКОГО МУНИЦИПАЛЬНОГО ОКРУГА
Карта результатов комплексной оценки территории
Масштаб 1:50 000

УСЛОВНЫЕ ОБОЗНАЧЕНИЯ

Планир. Сущ.

Граница Пермского края

Граница Кудымкарского муниципального округа

Граница населенных пунктов

Водоток, водоем

ОБЪЕКТЫ КАПИТАЛЬНОГО СТРОИТЕЛЬСТВА ТРАНСПОРТНОЙ ИНФРАСТРУКТУРЫ

Автомобильные дороги федерального значения

Автомобильные дороги регионального или межмуниципального значения

Автомобильные дороги местного значения

Железнодорожный путь общего пользования

Мостовое сооружение

Автозаправочная станция

ОБЪЕКТЫ СОЦИАЛЬНОЙ ИНФРАСТРУКТУРЫ, ОТДЫХА И ТУРИЗМА, САНАТОРНО-КУРОРТНОГО НАЗНАЧЕНИЯ

Объекты образования и науки

Дошкольная образовательная организация

Общеобразовательная организация

Объекты культуры и искусства

Объекты культурно-досугового (клубного) типа

Объекты физической культуры и массового спорта местного значения

Объекты спорта (в т.ч. физкультурно-оздоровительный комплекс)

Объекты отдыха и туризма

Оздоровительно-спортивный лагерь

Объекты здравоохранения регионального значения

Лечебно-профилактическая медицинская организация, оказывающая медицинскую помощь в амбулаторных условиях и (или) в условиях дневного стационара

Обособленное структурное подразделение медицинской организации, оказывающий первичную медико-санитарную помощь

Прочие объекты обслуживания

Административное здание

Объект религиозной деятельности

ПРЕДПРИЯТИЯ ПРОМЫШЛЕННОСТИ, СЕЛЬСКОГО И ЛЕСНОГО ХОЗЯЙСТВА, ОБЪЕКТЫ УТИЛИЗАЦИИ И ПЕРЕРАБОТКИ ОТХОДОВ ПРОИЗВОДСТВА И ПОТРЕБЛЕНИЯ

Предприятия и объекты добывающей и обрабатывающей промышленности

Предприятие по обработке древесины, производству изделий из дерева

Предприятия и объекты сельского и лесного хозяйства, рыболовства и рыбоводства

Предприятие растениеводства

Предприятие по разведению молочного крупного рогатого скота

Прочие объекты, связанные с производственной деятельностью

Объект, связанный с производственной деятельностью

Объекты утилизации, обезвреживания, размещения отходов производства и потребления

Объект утилизации, уничтожения биологических отходов

Места несанкционированного размещения отходов производства и потребления

ФУНКЦИОНАЛЬНЫЕ ЗОНЫ

Жилые зоны

Общественно-деловые зоны

Производственные зоны, зоны инженерной и транспортной инфраструктур

Зона сельскохозяйственного использования

Зона рекреационного назначения

Зона лесов

Зоны специального назначения

Зона акваторий

Иные зоны

Ликвидир. Реконстр. Планир. Сущ.

ИНЫЕ ОБЪЕКТЫ ФЕДЕРАЛЬНОГО ЗНАЧЕНИЯ, РЕГИОНАЛЬНОГО ЗНАЧЕНИЯ, МЕСТНОГО ЗНАЧЕНИЯ

Объекты единой государственной системы предупреждения и ликвидации чрезвычайных ситуаций

Объекты обеспечения пожарной безопасности

Объекты информирования и оповещения

Места погребения

Кладбище

ОБЪЕКТЫ ТРУБОПРОВОДНОГО ТРАНСПОРТА И ИНЖЕНЕРНОЙ ИНФРАСТРУКТУРЫ

Электрические подстанции

Электрическая подстанция 110 кВ

Электрическая подстанция 35 кВ

Трансформаторная подстанция (ТП)

Линии электропередачи (ЛЭП)

Линии электропередачи 110 кВ

Линии электропередачи 35 кВ

Линии электропередачи 10 кВ

Магистральные трубопроводы для транспортировки жидких и газообразных углеводородов

Магистральный газопровод

Распределительные трубопроводы для транспортировки газа

Газопровод распределительный высокого давления

Сети электросвязи местного значения

Линия связи

Объекты теплоснабжения

Источник тепловой энергии

Объекты водоснабжения

Артезианская скважина

Водонапорная башня

Объекты связи

Наземная станция сотовой связи

Автоматическая телефонная станция

Объекты водоотведения

Очистные сооружения (КОС)

Канализационная насосная станция (КНС)

Объекты добычи и транспортировки газа

Газораспределительная станция (ГРС)

Гидротехнические сооружения

Водозаборные гидротехнические сооружения

Объекты инженерной защиты от опасных геологических процессов
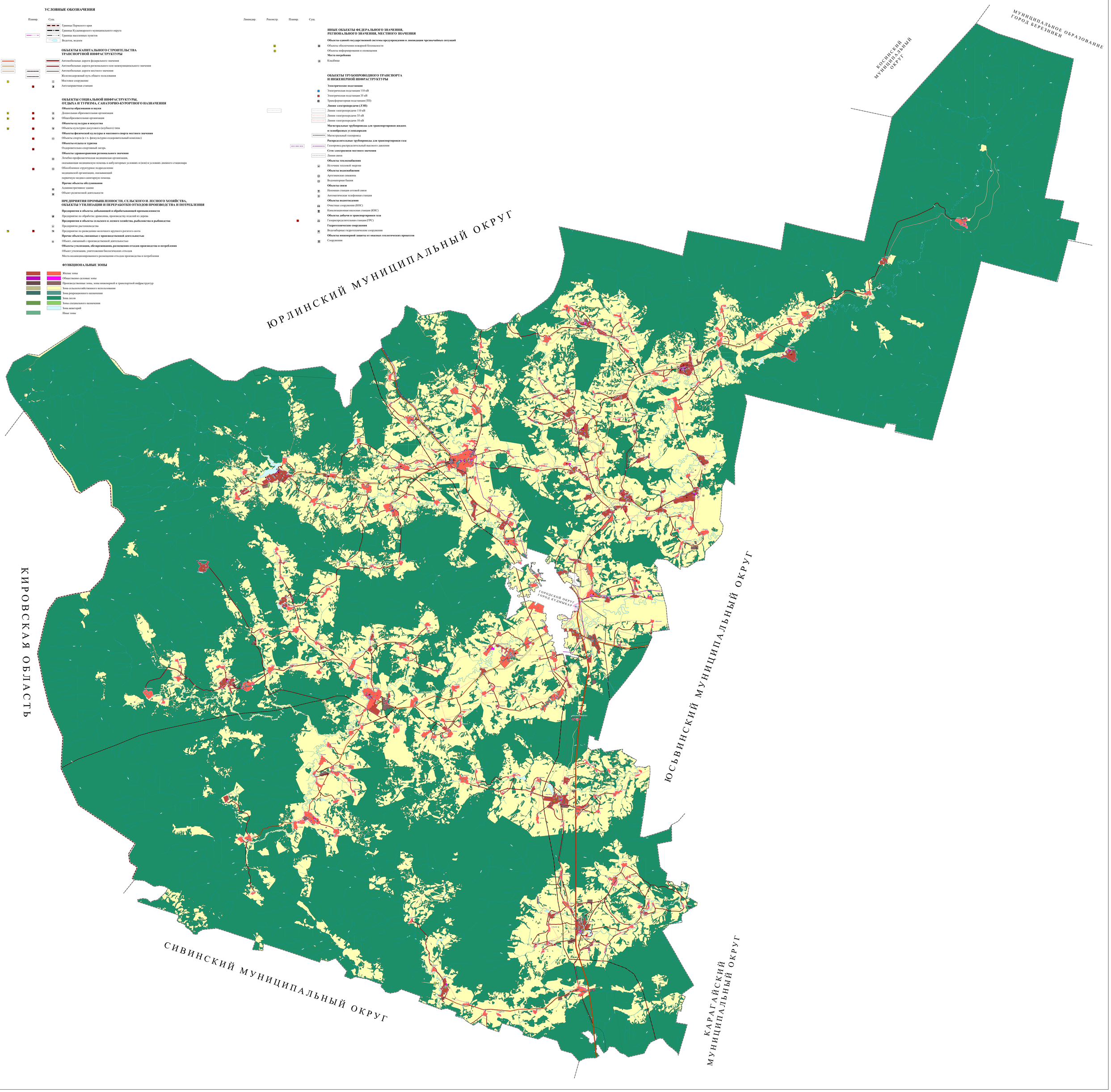
Сооружения