



## ПОСТАНОВЛЕНИЕ

### АДМИНИСТРАЦИИ КУДЫМКАРСКОГО МУНИЦИПАЛЬНОГО ОКРУГА ПЕРМСКОГО КРАЯ

12.01.2022

СЭД-260-01-06-19

**О внесении изменений в постановление администрации Кудымкарского муниципального округа Пермского края от 20.04.2020 № 434-260-01-06 «Об утверждении реестра и схем размещения мест (площадок) накопления твердых коммунальных отходов на территории Кудымкарского муниципального округа Пермского края»**

Руководствуясь Федеральным законом от 06.10.2003 № 131-ФЗ «Об общих принципах организации местного самоуправления в Российской Федерации», в соответствии с пунктом 4 статьи 13.4 Федерального закона от 24.06.1998 № 89-ФЗ «Об отходах производства и потребления», постановлением Правительства Российской Федерации от 31.08.2018 № 1039 «Об утверждении Правил обустройства мест (площадок) накопления твёрдых коммунальных отходов и ведения их реестра», в целях упорядочения обустройства мест (площадок) накопления твёрдых коммунальных отходов и ведения их реестра на территории Кудымкарского муниципального округа Пермского края администрация Кудымкарского муниципального округа Пермского края

**ПОСТАНОВЛЯЕТ:**

1. Внести в постановление администрации Кудымкарского муниципального округа Пермского края от 20.04.2020 № 434-260-01-06 «Об утверждении реестра и схем размещения мест (площадок) накопления твердых коммунальных отходов на территории Кудымкарского муниципального округа Пермского края» (в редакции от 22.06.2020 № 626-260-01-06, от 09.07.2020 № 679-260-01-06, от 27.07.2020 № 735-260-01-06, от 27.08.2020 № 845-260-01-06, от 08.02.2021 № СЭД-260-01-06-101, от 16.03.2021 № СЭД-260-01-06-306, от 06.04.2021 № СЭД-260-01-06-442, от 02.06.2021 № СЭД-260-01-06-808, от 12.07.2021 № СЭД-260-01-06-1058) следующие изменения:

1.1. Реестр мест (площадок) накопления твёрдых коммунальных отходов на территории Кудымкарского муниципального округа Пермского края дополнить строками согласно приложению 1 к настоящему постановлению.

1.2. Схемы размещения мест (площадок) накопления твердых коммунальных отходов на территории Кудымкарского муниципального округа Пермского края дополнить схемами согласно приложению 2 к настоящему постановлению.

2. Опубликовать настоящее постановление в газете «Иньвенский край».

Глава муниципального округа –  
глава администрации Кудымкарского  
муниципального округа Пермского края

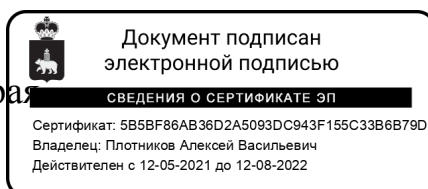

А.В. Плотников



**Реестр мест (площадок) накопления твёрдых коммунальных отходов  
на территории Кудымкарского муниципального округа Пермского края**

№ п/п	Местонахождение контейнерной площадки и (или) географические координаты	Данные о технических характеристиках мест (площадок) накопления ТКО										Данные о собственниках мест (площадок) накопления ТКО	Данные об источниках образования ТКО, которые складировются в местах (площадках) накопления ТКО (адреса объектов капитального строительства, в результате деятельности на которых образуются ТКО, многоквартирные дома (далее – МКД), индивидуальные жилые дома (далее - ИЖД)			
		Материал покрытия	Площадь, м.кв.	Количество размещенных мусоросборников				Количество планируемых к размещению мусоросборников						Материал контейнеров	Наличие ограждения контейнерной площадки, да/нет	Наличие площадки для крупногабаритных отходов
				контейнеров , шт.	Объем, куб. м	бункеров, шт.	объем, куб. м	контейнеров , шт.	объем, куб. м	бункеров, шт.	Объем, куб. м					
1	2	3	4	5	6	7	8	9	10	11	12	13	14	15	16	17
190.	с. В-Иньва, ул. Старцева, въезд на ул. Полевая / 58.9258 54.3459	Желез обето нное	12	-	-	-	-	4	0,75	-	-	метал	да	нет	Администрация Кудымкарского муниципального округа Пермского края,	ИЖД – ул. Полевая, д. 1- 23; ул. Яковкина, д. 17- 52; ул. Вологодина, д. 1-19; ул. Восточная, д. 1-11



191.	д. Внукова, ул. Нагорная, на въезде в населенный пункт / 58.9356 54.4746	Железобетонное	12	-	-	-	-	3	0,75	-	-	метал	да	нет
192.	д. Васева, ул. Заречная / 58.9204 54.4099	Железобетонное	12	-	-	-	-	3	0,75	-	-	метал	да	нет
193.	д. Разина, ул. Центральная, напротив магазина / 58.8992 54.4652	Железобетонное	12	-	-	-	-	3	0,75	-	-	метал	да	нет
194.	д. Лелева, ул. Лесная около д.15 (ориентир) / 58.9227 54.3599	Железобетонное	12	-	-	-	-	3	0,75	-	-	метал	да	нет
195.	д. Палева, ул. Прудовая, д. 54 (ориентир) / 58.9690 54.3305	Железобетонное	12	-	-	-	-	3	0,75	-	-	метал	да	нет
196.	д. Гаврукова, на ул. Зубова,	Железобето	12	-	-	-	-	3	0,75	-	-	метал	да	нет

ОГРН  
1205900005112,  
фактический адрес –  
619000, Пермский край, г.  
Кудымкар, ул. Пермская,  
47

ИЖД – ул. Молодежная, д. 1-13; ул. Нагорная, д. 1-14; ул. Михонева, д. 1-12; ул. Центральная, д. 1-24; ул. Зеленая, д. 1-18; ул. Прудовая, д. 1-7; пер. Победы, д. 1-3

ИЖД – ул. Палева, д. 1-4; ул. Центральная, д. 1-29; ул. Нагорная, д. 2-14; ул. Заречная, д. 1-19; ул. Набережная, д. 1-18; ул. Береговая, д. 1-4

ИЖД – ул. Полевая, д. 1-16; ул. Садовая, д. 44-52; ул. Центральная, д. 41-55; ул. Липовая, д. 31-67; ул. Тополиная, д. 1-19

ИЖД – ул. Лесная, д. 1-28

ИЖД- ул. Прудовая, д. 1-70

ИЖД- ул. Зубова, д. 1-36; ул. Лесная, д. 1-13; ул.



	д.33 (ориентир) / 58.9547 54.2954	нное													
197.	д. Юньга, ул. Садовая около д.1 (ориентир) / 58.9530 54.1634	Желез обето нное	12	-	-	-	-	3	0,75	-	-	метал	да	нет	
198.	пос. Березовка, ул. Транспортная (в начале н.п.) / 58.9402 54.1280	Желез обето нное	12	-	-	-	-	4	0,75	-	-	метал	да	нет	
199.	п. Березовка, ул. Транспортная - ул. Спортивная / 58.9385 54.1186	Желез обето нное	12	-	-	-	-	4	0,75	-	-	метал	да	нет	
200.	п. Березовка, ул. Транспортная , в конце населенного пункта, около МПЧ / 58.9370 54.1100	Желез обето нное	12	-	-	-	-	4	0,75	-	-	метал	да	нет	
201.	с. Самково, ул. Транспортная около остановки / 58.9403 54.0850	Желез обето нное	12	-	-	-	-	3	0,75	-	-	метал	да	нет	

Дорожная, д. 1-17; ул. Липовая, д. 1-6; ул. Полевая, д. 1-8; ул. Луговая, д. 1-6; пер. Усова, д. 1-8
ИЖД – ул. Садовая, д. 1-36; ул. Транспортная, д. 1-13; ул. Луговая, д. 1-17; ул. Восточная, д. 1-17; ул. Центральная, д. 1-6
ИЖД – ул. Новоселов, д. 1- 5; ул. Пермская, д. 1-7; ул. Восточная, д. 1-12; ул. Лесная, д. 1-13
ИЖД – Западная, д. 1-15; ул. Спортивная, д. 1-11; ул. Медицинская, д. 1-12; ул. Садовая, д. 1-19
ИЖД – ул. Западная, 16-26; ул. Прудовая, д. 1-17; ул. Парковая, д. 1-6; ул. Зеленая д. 1-11; ул. Центральная, д. 1-23
ИЖД – ул. Школьная, д. 1- 11; ул. Транспортная, д. 1- 26; ул. Центральная, д. 1 - 23



202.	с. Самково, ул. Лесная- ул. Молодежная / 58.9411 54.0907	Желез обето нное	12	-	-	-	-	3	0,75	-	-	метал	да	нет
203.	с. Самково, ул. Транспортная около д.31, 36 (ориентир) / 58.9381 54.0784	Желез обето нное	12	-	-	-	-	4	0,75	-	-	метал	да	нет
204.	п. Весёлый Мыс, ул. Транспортная - ул. Школьная / 58.9311 53.9451	Желез обето нное	12	-	-	-	-	4	0,75	-	-	метал	да	нет
205.	п. Верх- Буждом, ул. Центральная, около остановки / 59.0459 54.0416	Желез обето нное	12	-	-	-	-	4	0,75	-	-	метал	да	нет
206.	д. Ковыляева, ул. Центральная, напротив магазина / 58.9020 54.3149	Желез обето нное	6	-	-	-	-	2	0,75	-	-	метал	да	нет
207.	д. Нельсина, ул. Береговая, на въезде / 58.8724 54.2532	Желез обето нное	6	-	-	-	-	2	0,75	-	-	метал	да	нет
208.	д. Трошева,	Желез	12	-	-	-	-	3	0,75	-	-	метал	да	нет

ИЖД – ул. Лесная, д. 1-11; ул. Молодежная, д. 1-26; ул. Восточная, д. 1-23
ИЖД – ул. Транспортная, д. 26-46; ул. Полевая, д. 1-23; ул. Школьная, д. 11-22
ИЖД – ул. Транспортная, д. 1-24; ул. Центральная, д. 1- 26; ул. Прудовая, д. 1-15; ул. Луговая, д. 1-12; ул. Садовая, д. 1-7; ул. Школьная, д. 1-8
ИЖД – ул. Западная, д. 1- 13; ул. Центральная, д. 1-36; ул. Кувинская, д. 1-34; ул. Лесная, д. 1-8; ул. Садовая, д. 1-22; ул. Восточная, д. 1- 22
ИЖД – ул. Центральная, д. 1-37
ИЖД - ул. Береговая, д. 1-54
ИЖД – ул. Мира, д. 1-44;



	ул. Мира, на въезде в населенный пункт / 58.8491 54.2487	обетонное												
209.	д. Сенина, ул. Набережная около лесничества / 58.8157 54.2042	Железобетонное	12	-	-	-	-	3	0,75	-	-	метал	да	нет
210.	д. Пронина, около д. 4 (ориентир) / 58.7411 54.6719	Железобетонное	6	-	-	-	-	2	0,75	-	-	метал	да	нет
211.	д. Пятиня, в конце населенного пункта / 58.7364 54.8018	Железобетонное	12	-	-	-	-	3	0,75	-	-	метал	да	нет
212.	д. Сылвож, ул. Молодежная, д.2 (ориентир) / 58.7644 54.7541	Железобетонное	12	-	-	-	-	4	0,75	-	-	метал	да	нет
213.	д. Живые (на въезде в населенный пункт) / 58.7748 54.7674	Железобетонное	6	-	-	-	-	2	0,75	-	-	метал	да	нет
214.	с. В-Юсьва, ул. Липовая,	Железобето	12	-	-	-	-	4	0,75	-	-	метал	да	нет

Ул. Береговая, д. 1-14; ул. Дружбы, д. 1-14
ИЖД – ул. Спортивная, д. 1-36; ул. Береговая, д. 1-14; ул. Полуянова, д. 1-47
ИЖД – д. 1 - 23
МКД – д. 14, 16, 28, 30, 32, 36; ИЖД – д. 3,10,13, 15, 17, 21, 24, 34
МКД – ул. Молодежная, д. 4, 6, 8, 10, 12; пер. Полевой, д. 1; ИЖД – ул. Молодежная, д. 2, 5, 7, 9, 11, 14; ул. Тереховская, д. 2; пер. Школьный, д. 1; пер. Колхозный, д. 1, 6, 8; пер. Полевой, д. 4
ИЖД – д. 6 - 26
МКД – ул. Липовая, 10,11; ул. Озерная, д. 2,4,5,6,





## СХЕМЫ

### размещения мест (площадок) накопления твердых коммунальных отходов на территории Кудымкарского муниципального округа Пермского края

190. Контейнерная площадка, с. В-Иньва, ул. Старцева, въезд на ул. Полевая / 58.9258 54.3459

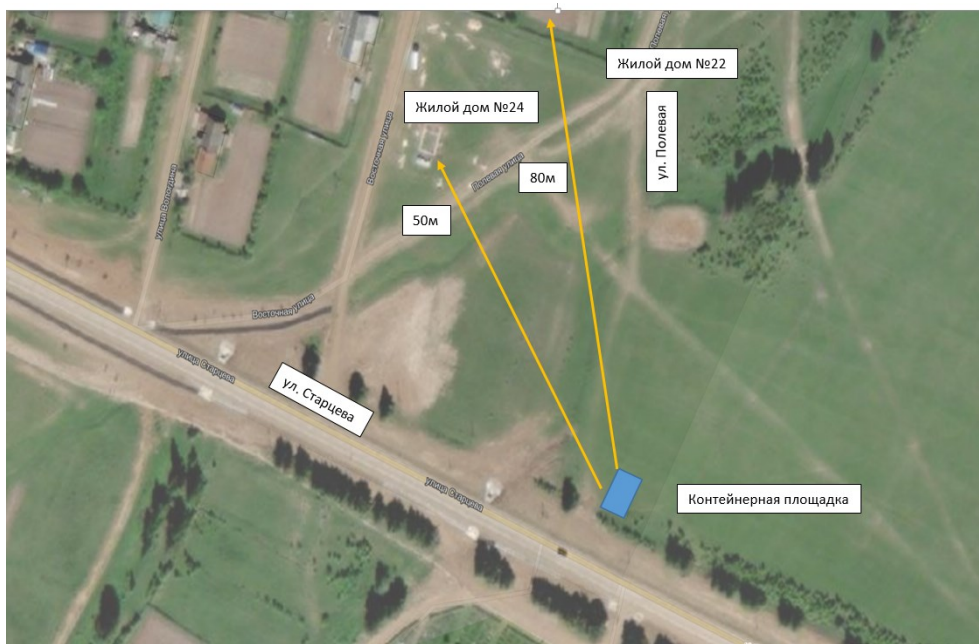

191. Контейнерная площадка, д. Внукова, ул. Нагорная, на въезде в населенный пункт / 58.9356 54.4746

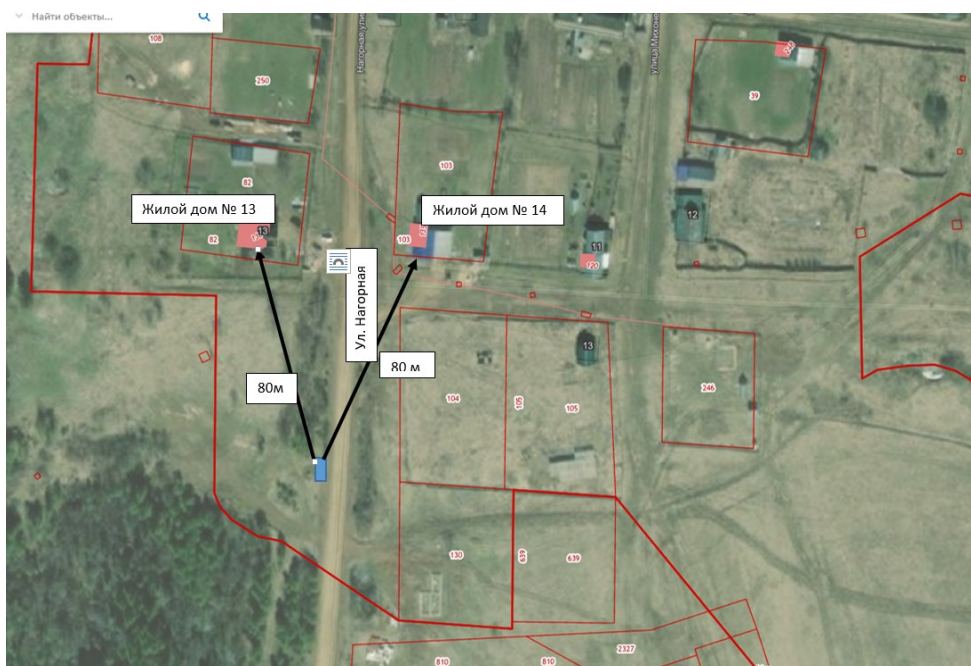



192. Контейнерная площадка, д. Васева, ул. Заречная / 58.9204 54.4099



193. Контейнерная площадка, д. Разина, ул. Центральная, напротив магазина / 58.8992 54.4652



194. Контейнерная площадка, д. Лелева, ул. Лесная около д.15 (ориентир) / 58.9227 54.3599



195. Контейнерная площадка, д. Палева, ул. Прудовая, д. 54 (ориентир) / 58.9690 54.3305



196. Контейнерная площадка, д. Гаврукова, на ул. Зубова, д.33 (ориентир) / 58.9547 54.2954



197. Контейнерная площадка, д. Юньга, ул. Садовая около д.1 (ориентир) / 58.9530 54.1634



198. Контейнерная площадка, пос. Березовка, ул. Транспортная (в начале н.п.) / 58.9402 54.1280



199. Контейнерная площадка, п. Березовка, ул. Транспортная - ул. Спортивная / 58.9385 54.1186



200. Контейнерная площадка, п. Березовка, ул. Транспортная, в конце населенного пункта, около МПЧ / 58.9370 54.1100



201. Контейнерная площадка, с. Самково, ул. Транспортная около остановки / 58.9403 54.0850



202. Контейнерная площадка, с. Самково, ул. Лесная- ул. Молодежная / 58.9411 54.0907



203. Контейнерная площадка, с. Самково, ул. Транспортная около д.31, 36 (ориентир) / 58.9381 54.0784



204. Контейнерная площадка, п. Весёлый Мыс, ул. Транспортная - ул. Школьная / 58.9311 53.9451



205. Контейнерная площадка, п. Верх-Буждом, ул. Центральная, около остановки / 59.0459 54.0416



206. Контейнерная площадка, д. Ковыляева, ул. Центральная, напротив магазина / 58.9020 54.3149



207. Контейнерная площадка, д. Нельсина, ул. Береговая, на въезде / 58.8724 54.2532





208. Контейнерная площадка, д. Трошева, ул. Мира, на въезде в населенный пункт / 58.8491 54.2487



209. Контейнерная площадка, д. Сенина, ул. Набережная около лесничества / 58.8157 54.2042

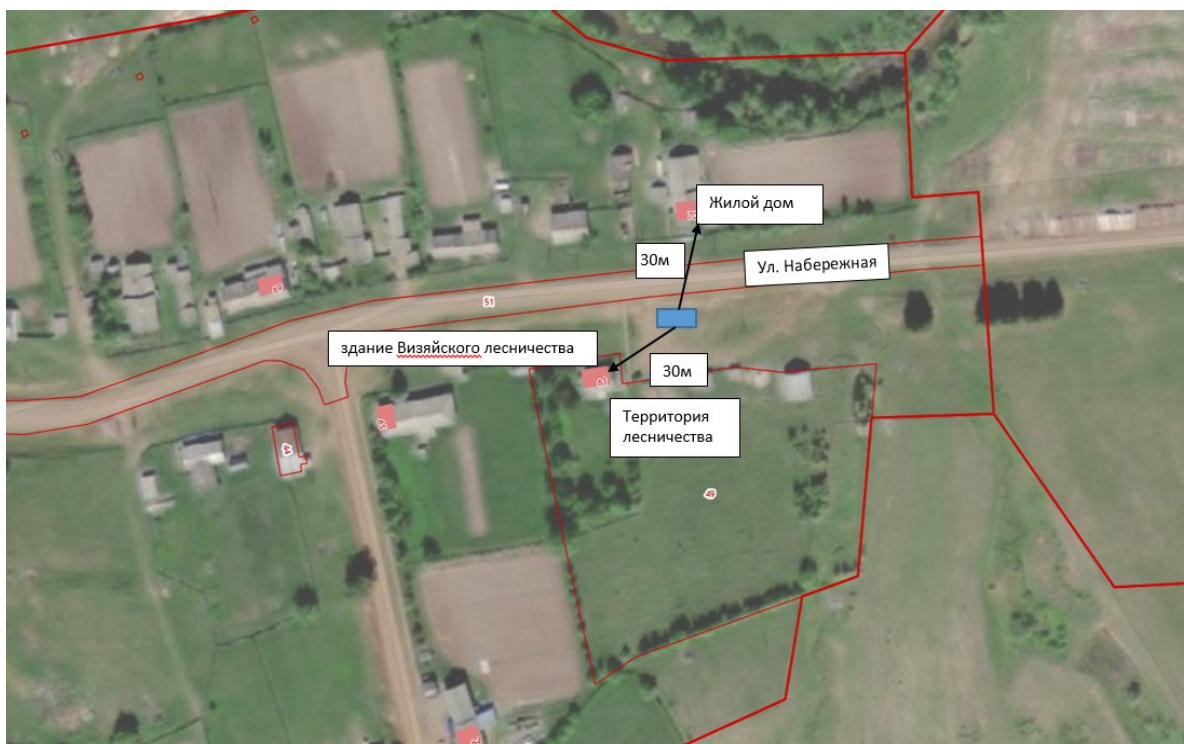

210. Контейнерная площадка, д. Пронина, около д. 4 (ориентир) / 58.7411 54.6719



211. Контейнерная площадка, д. Пятина, в конце населенного пункта / 58.7364 54.8018



212. Контейнерная площадка, д. Сылвож, ул. Молодежная, д.2 (ориентир) / 58.7644 54.7541



213. Контейнерная площадка, д. Живые (на въезде в населенный пункт) / 58.7748 54.7674



214. Контейнерная площадка, с. В-Юсьва, ул. Липовая, 20 (ориентир) / 58.8355 54.6535



215. Контейнерная площадка, с. В-Юсьва, ул. Мира, 21 (ориентир) / 58.8335 54.6556



216. Контейнерная площадка, д. Бормотова, ул. Центральная, напротив остановки / 58.5829 54.4941



217. Контейнерная площадка, д. Казарина, д. 37 (ориентир) / 58.8501 54.6646



218. Контейнерная площадка, д. Сидоршор, ул. Нагорная / 58.8268 54.6876



219. Контейнерная площадка, д. Гайшор, д. 13 (ориентир) / 58.8434 54.6113



220. Контейнерная площадка Ошибского сельского потребительского общества, с. Ошиб, ул. Торговая, 5 (ориентир) / 59.2218 54.8723

