



## ПОСТАНОВЛЕНИЕ

АДМИНИСТРАЦИИ КУДЫМКАРСКОГО МУНИЦИПАЛЬНОГО ОКРУГА  
ПЕРМСКОГО КРАЯ

27.07.2022

СЭД-260-01-06-1270

**О внесении изменений в постановление администрации Кудымкарского муниципального округа Пермского края от 20.04.2020 № 434-260-01-01 «Об утверждении реестра и схем размещения мест (площадок) накопления твердых коммунальных отходов на территории Кудымкарского муниципального округа Пермского края»**

Руководствуясь Федеральным законом от 06.10.2003 № 131-ФЗ «Об общих принципах организации местного самоуправления в Российской Федерации», в соответствии с пунктом 4 статьи 13.4 Федерального закона от 24.06.1998 № 89-ФЗ «Об отходах производства и потребления», постановлением Правительства Российской Федерации от 31.08.2018 № 1039 «Об утверждении Правил обустройства мест (площадок) накопления твёрдых коммунальных отходов и ведения их реестра», в целях упорядочения обустройства мест (площадок) накопления твёрдых коммунальных отходов и ведения их реестра на территории Кудымкарского муниципального округа Пермского края администрация Кудымкарского муниципального округа Пермского края

**ПОСТАНОВЛЯЕТ:**

1. Внести в постановление администрации Кудымкарского муниципального округа Пермского края от 20.04.2020 № 434-260-01-06 «Об утверждении реестра и схем размещения мест (площадок) накопления твердых коммунальных отходов на территории Кудымкарского муниципального округа Пермского края» (в редакции от 22.06.2020 № 626-260-01-06, от 09.07.2020 № 679-260-01-06, от 27.07.2020 № 735-260-01-06, от 27.08.2020 № 845-260-01-06, от 08.02.2021 № СЭД-260-01-06-101, от 16.03.2021 № СЭД-260-01-06-306, от 06.04.2021 № СЭД-260-01-06-442, от 02.06.2021 № СЭД-260-01-06-808, от 12.07.2021 № СЭД-260-01-06-1058, от 12.01.2022 № СЭД-260-01-06-19, от 26.01.2022 № СЭД-260-01-06-116, от 18.02.2022 № СЭД-260-01-06-238, от 04.05.2022 № СЭД-260-01-06-760) следующие изменения:

1.1. Реестр мест (площадок) накопления твердых коммунальных отходов на территории Кудымкарского муниципального округа Пермского края изложить в редакции согласно приложению 1 к настоящему постановлению.



1.2. Схемы размещения мест (площадок) накопления твердых коммунальных отходов на территории Кудымкарского муниципального округа Пермского края изложить в редакции согласно приложению 2 к настоящему постановлению.

2. Опубликовать настоящее постановление в газете «Иньвенский край».

И.п. главы муниципального округа –  
главы администрации Кудымкарского  
муниципального округа Пермского края



С.А. Коновалова



**Реестр мест (площадок) накопления твёрдых коммунальных отходов  
на территории Кудымкарского муниципального округа Пермского края**

№ п/п	Местонахождение контейнерной площадки и (или) географические координаты	Данные о технических характеристиках мест (площадок) накопления ТКО										Материал контейнеров	Наличие ограждения контейнерной площадки, да/нет	Наличие площадки для крупногабаритных отходов	Данные о собственниках мест (площадок) накопления ТКО	Данные об источниках образования ТКО, которые складировются в местах (площадках) накопления ТКО (адреса объектов капитального строительства, в результате деятельности на которых образуются ТКО, многоквартирные дома (далее – МКД), индивидуальные жилые дома (далее - ИЖД)
		Материал покрытия	Площадь, м.кв.	Количество размещенных мусоросборников				Количество планируемых к размещению мусоросборников								
				контейнеров , шт.	Объем, куб. м	бункеров, , шт.	объем, куб. м	контейнеров , шт.	объем, куб. м	бункеров, , шт.	Объем, куб. м					
1	2	3	4	5	6	7	8	9	10	11	12	13	14	15	16	17
1.	с. Ошиб, ул. Дружбы / 59,220681 54,880354	Желез обето нное	8	4	0,75	-	-	-	-	-	-	метал	да	нет	Администрация Кудымкарского муниципального округа Пермского края,	МКД - ул. Дружбы, д. 1,6; ИЖД - ул. Садовая, д. 11,12,14,15; ул. Гайдара, д. 2,3,5,7,8,13; ул. Калинина, д. 2,4,6;



2.	с. Ошиб, ул. Мира- ул. Ленина / 59,220182 54,871648	Железобетонное	8	3	0,75	-	-	-	-	-	-	метал	да	нет
3.	с. Ошиб, ул. Дружбы / 59,219268 54,882935	Железобетонное	8	3	0,75	-	-	-	-	-	-	метал	да	нет
4.	с. Верх-Иньва, ул. Советская, 26 (ориентир) / 58.9312 54.3305	Железобетонное	9	4+4	0,75	-	-	-	-	-	-	метал	да	нет
5.	с. Верх-Иньва, ул. Советская, 54 (ориентир) / 58.9303 54.3435	Железобетонное	9	4	0,75	-	-	-	-	-	-	метал	да	нет

ОГРН  
1205900005112,  
фактический адрес –  
619000, Пермский край, г.  
Кудымкар, ул. Пермская,  
47

ул. Ленина, д. 12,14;  
ул. Дружбы  
МКД - ул. Советская, д. 4;  
ИЖД - ул. Революционная, д. 1,3,4,7,8,9,10,11,15;  
пер. Южный, д. 1,3;  
ул. Мира, д. 1,2,3,4,5,6,10,16;  
ул. Советская, д. 1,7,7а,12,15,17;  
ул. Ленина, д. 11  
МКД - пер. Молодежный, д. 3,5;  
ИЖД - ул. Дружбы 10,11,12,14,15,16,17;  
ул. Н. Кузнецова, д. 3,5;  
ул. Дальневосточная, д. 1,2,3,5,7;  
ул. Молодежная, д. 1,3,5,7,9;  
пер. Молодежный, д. 1;  
пер. Восточный, д. 6,8;  
ул. Садовая, д. 16,17,18,19,20  
ИЖД - ул. Ермакова, д.1-48;  
ул. Комсомольская, д.1-42;  
ул. Пролетарская, д. 1-39;  
ул. Советская, д. 1-29;  
ул. Октябрьская, д.1-20;  
пер. Речной, д. 1-6;  
пер. Будриной, д.1-6  
ИЖД – ул. Яковкина, д.1-16;  
ул. Комсомольская, д. 44-52;  
ул. Пролетарская, д. 41-55;  
ул. Советская, д. 31-67;  
ул. Вологодина, д. 1-19;



6.	с. Верх-Иньва, ул. Старцева, 18 (ориентир) / 58.9279 54.3357	Железобетонное	9	4	0,75	-	-			-	-	метал	да	да
7.	с. Верх-Иньва, ул. Старцева, 48 (ориентир) / 58.9266 54.3422	Железобетонное	9	4	0,75	-	-			-	-	метал	да	нет
8.	с. Верх-Иньва, ул. Старцева, 31 (ориентир) / 58.9269 54.3383	Железобетонное	9	4	0,75	-	-			-	-	метал	да	нет
9.	д. Москвина, ул. Народная, 10 (ориентир) / 59.0144 54.1780	Железобетонное	9	3	0,75	-	-			-	-	метал	да	да
10.	д. Москвина, ул. Центральная / 59.0099 54.1805	Железобетонное	9	3	0,75	-	-			-	-	метал	да	нет
11.	д. Москвина, ул. Цветочная, 7 (ориентир) / 59.0095 54.187	Железобетонное	9	3	0,75	-	-			-	-	метал	да	да
12.	д. Демино, ул. Центральная, 17 (ориентир)	Железобетонное	9	4	0,75	-	-			-	-	метал	да	нет

ул. Восточная, д. 1-11; ул. Полевая, д. 1-9
ИЖД -ул. Старцева, д.11-25; ул. Колхозная, д. 1-12; ул. Важ-Шулайская, д.1-26
ИЖД – ул. Полевая, д. 17-23; ул. Вологодина, д. 21-31; ул. Яковкина, д. 17-45
ИЖД – ул. Дружбы, д. 1-46; ул. Дзержинского, д. 15-54; ул. Южная, д.2-5; ул. Огородная, д. 11-20
ИЖД – ул. Молодежная, д. 1-11; ул. Народная, д. 15-18; ул. Зеленая, д. 1-11
ИЖД – Центральная, д. 13-33; пер. Садовый, д. 1-9; пер. Набережный, д. 3-10
ИЖД – ул. Школьная, д. 1-21; ул. Цветочная, д.1-10; ул. Центральная, д. 1-10
ИЖД – ул. Центральная, д. 1-31; ул. Полевая, д. 1-18; ул. Восточная, д. 1-20



	/ 58.8185 54.2291													
13.	д. Демино, ул. Школьная, 22 (ориентир) / 58.8175 54.2383	Желез обето нное	9	3	0,75	-	-			-	-	метал	да	да
14.	д. Демино, ул. Набережная, 2 (ориентир) / 58.8163 54.2186	Желез обето нное	9	3	0,75	-	-			-	-	метал	да	да
15.	д. Степанова, ул. Сазонова, д.10 (ориентир) / 58.5911 54.4102	Желез обето нное	9	4	0,75	-	-			-	-	метал	да	нет
16.	с. Пешнигорт, ул. Голева, д.35 (ориентир) / 58.9639 54.5699	Желез обето нное	9			-	-	4	0,75	-	-	метал	да	нет
17.	с. Пешнигорт, ул. Радужная, д.6 – ул Парковая (ориентир) / 58.9668 54.5838	Желез обето нное	9	4	0,75	-	-			-	-	метал	да	нет
18.	с. Пешнигорт, ул. Голева, д.16 (ориентир) /	Желез обето нное	9	4	0,75	-	-			-	-	метал	да	нет

														ИЖД – ул. Сысолетина, д.2-11; ул. Школьная, д. 1-31; ул. Парковая, д. 1-16
														ИЖД – ул. Набережная, д. 1-24
														ИЖД – ул. Сазонова, д.1- д.26; ул. Ст. Разина, д. 2 – 14; ул. Центральная, д.4- 35
														МКД – ул. Медицинская, д.12; ИЖД – ул. Иньвенская, д.1-5; ул. Лесная, д.3-13; ул. Луговая, д.1- 26; ул. Медицинская д. 5-21; ул. Мира, д.1 – 16; ул. Пушкина, д.3в-18
														ИЖД – ул. Бабушкина, д.1-6; ул. Береговая, д. 1а- 5; ул. Голева, д.2-51; ул. Никулина, д. 2-15; ул. Строителей, д. 2-17; ул. Четина, д.3- 13
														ИЖД – ул. Мичурина. д. 3-14; ул. Молодежная, 2- 16; ул. Набережная, д. 1а- 37; ул. Нагорная, д. 1- 20; ул. Народная, д. 2- 70



	58.9678 54.5734													
19.	с. Ленинск, ул. Ленина, д.25 (ориентир) / 58.7236 54.6957	Желез обето нное	6	3	0,75	-	-			-	-	метал	да	нет
20.	с. Ленинск, ул. Молодежная, д.16 (ориентир) / 58.7205 54.6908	Желез обето нное	9	3	0,75	-	-			-	-	метал	да	нет
21.	с. Ленинск, ул. Ленина, на выезде из села (ориентир) / 58.7292 54.6899	Желез обето нное	11	4	0,75	-	-			-	-	метал	да	да
22.	с. Ленинск, ул. Заречная, д.30 (ориентир) / 58.7266 54.7014	Желез обето нное	9	4	0,75	-	-			-	-	метал	да	нет
23.	с. Ленинск, пер. Школьный, за спортивным комплексом (ориентир) / 58.7236 54.6957	Желез обето нное	6	3	0,75	-	-			-	-	метал	да	нет
24.	д. Ракшина, ул. Победы	Желез обето	6	2	0,75	-	-			-	-	метал	да	да

	МКД – ул. Ленина, д. 28; ИЖД – ул. Попова, д. 10-16; ул. Ленина, д. 14-30; ул. Набережная, д. 21-46
	МКД – ул. Молодежная, д. 3-18; ул. Братчикова, 13; ул. Мира, д.6; ИЖД – ул. Молодежная, д. 16/1-41; ул. Братчикова, д. 11; ул. Мира, д. 10-27; ул. Попова, д. 2-8
	МКД – ул. Ленина, д. 41; ул. Мира, д. 32; ул. Попова, д. 27-44 ИЖД – ул. Попова, д. 18-42; ул. Мира, д. 20-41; ул. Набережная, д. 43-56; ул. Ленина, д. 31-44
	МКД – ул. Заречная, д. 34-36; ИЖД – ул. Заречная, д. 17-35
	МКД – ул. Мира, д. 2-3; ул. Ленина, д. 2; ИЖД – ул. Молодежная, д. 1-6; пер. Школьный, д. 6-11; ул. Мира, д. 1-11; ул. Ленина, д. 1-13; ул. Набережная, д. 2-22; ул. Заречная, д. 2-16
	МКД – ул. Полевая, д. 2-9;



	(ориентир) / 58.6631 54.6971	нное												
25	д. Ракшина, ул. Центральная, д. 25 (ориентир) / 58.66607 54.7037	Желез обето нное	6	3	0,75	-	-			-	-	метал	да	нет
26.	с. Верх- Юсьва, перекресток ул. Садовая- ул. Центральная (ориентир) / 58.8383 54.6512	Желез обето нное	11	4	0,75	-	-			-	-	метал	да	да
27.	с. Верх- Юсьва, ул. Тополиная, ниже почты (ориентир) / 58.8386 54.66057	Желез обето нное	9	4	0,75	-	-			-	-	метал	да	нет
28.	с. Верх- Юсьва, ул. Лесная, д.8 и д.10 (ориентир) / 58.8379 54.6657	Желез обето нное	9	3	0,75	-	-			-	-	метал	да	да
29.	д. Сидоршор, ул. Новоселов	Желез обето нное	9	3	0,75	-	-			-	-	метал	да	да

ИЖД – ул. Береговая, д.2-4; ул. Полевая, д. 10; ул. Заречная, д. 5; пер. Луговой, д.5; ул. Полевая, д.1; ул. Победы, д.20

ИЖД – пер. Школьный, д.2-5; ул. Хуторская, д. 1/1 -9; ул. Центральная, д. 13/1- 30; ул. Победы, д. 3-6

МКД – ул. Садовая, д. 16, 18,20,22,27,29;  
ИЖД – ул. Прудовая, д. 211; пер. Рыбацкий, д.4,6; ул. Садовая, д. 114,17,31; ул. Мира, д. 1-46

МКД – ул. Тополиная, д. 12; ул. Детская, д.8;  
ИЖД – ул. Тополиная, д.7,11; ул. Кудымова, д.1-14; ул. Ключевая, д. 1—7,15,17; ул. Детская, д.3,5,6

МКД – ул. Заводская, д. 1-9; ул. Рабочая, д. 3,5,7; ул. Лесная, д. 4,10;  
ИЖД – ул. Заводская, д. 8; ул. Рабочая, д.10; ул. Лесная, д.3,7,20,26; ул. Полевая, д.3-6; ул. Уральская, д. 3-6; ул. Дружбы, д. 1-11

МКД – ул. Новоселов, д. 4-10; ул. Парковая, д. 3,5; ул. Лесная, д.4,10;





	(ориентир) / 58.8305 54.6881													
30.	с. Белоево, ул. Кувинская, близ д. 7 (ориентир) / 59.14056 54.4760	Желез обето нное	12	4	0,75	-	-			-	-	метал	да	нет
31.	с. Белоево, ул. Чкалова, близ д. 15 б (ориентир) / 59.1429 54.4951	Желез обето нное	12	4	0,75	-	-			-	-	метал	да	нет
32.	с. Белоево, ул. Полевая, близ больницы (ориентир) / 59.1388 54.5069	Желез обето нное	12	4	0,75	-	-			-	-	метал	да	нет

ИЖД – ул. Новоселов, д.1,12,14,16; ул. Парковая, д.8-12; ул. Народная д. 1-11; ул. Нагорная, д. 1-14; ул. Луговая, д.1-8

МКД – ул. Кувинская, д. 1,2,3,5а,5б,11; ул. Аграрная, д. 1,2,4,6;

ИЖД – ул. Кувинская, д. 9,18,20,22; ул. Аграрная, д.8,10,12; ул. Матросова, д. 1,3; пер. Луначарского, д.1-6; ул. Луначарского, д. 1-12; ул. Советская, д.1-11

МКД – ул. Ленина, д. 8,19; ул. Чапаева, д. 15,18; ул. Чкалова, д.3; ул. Карла Маркса, д.18;

ИЖД – ул. Калинина, д. 6-14; ул. Чапаева, д.11-21; ул. Чкалова, д. 1-25; ул. Генерала Канюкова, д. 1-16; ул. Пушкина, д. 1-19; ул. Кирова, д. 1-14; ул. Юбилейная, д. 1-9; ул. Карла Маркса, д. 1-17

МКД – ул. Козлова, д.12,13,14,16,18; ул. Дмитрова, д. 21,23; ул. Гагарина, д.8; ул. Больничный городок, д.1,2; ул. Школьная, д. 1-10; ул. Комсомольская, д. 26;

ИЖД – ул. Комсомольская, д. 21-55; ул. Пионерская, д. 19-35; ул. Козлова, д. 15-22; ул. Молодежная, д. 25,21,27,29,31,32,33,34;



33.	с. Белоево, ул. Пушкина, 57 (ориентир) / 59.1325 54.4895	Желез обето нное	12	4	0,75	-	-			-	-	метал	да	да
34.	с. Белоево, на пересечении ул. Школьная и ул. Советская / 59.1445 54.5025	Желез обето нное	12	4	0,75	-	-			-	-	метал	да	нет
35.	с. Белоево, возле часовни (ориентир) / 59.1340 54.4976	Желез обето нное	12	4	0,75	-	-			-	-	метал	да	да

ул. Гагарина, д. 1-10; ул.  
Больнисный городок, д.  
3,4,5,5а,5в; ул. Полевая, д.  
3-17; ул. Пирогова, д. 1-8;  
ул. Восточная, д. 1-13

МКД – ул. Карла Маркса,  
д. 38,43,48,53; ул.  
Пушкина, д.  
40,42,43,45,55; ул.  
Пионерская, д. 4,15;

ИЖД – ул. Карла Маркса,  
д. 36-55; ул. Пушкина, д.  
47-55; ул. Победы, д. 1-5;  
ул. Молодежная, д.  
1,2,4,6,8; ул. Набережная,  
д. 114; пер. Набережный,  
д. 1-4; ул. Генерала  
Канюкова, д. 34-42

МКД – ул. Калинина, д.  
16,27; ул. Школьная, д.  
12,14,16,18,20,22; ул.  
Полевая, д. 1,2;

ИЖД – ул. Калинина, д.  
15-26; ул. Чапаева, д. 1-  
10; ул. Кирова, д. 15-23;  
ул. Колхозная, д. 1-25; ул.  
Димитрова, д. 1-19; ул.  
Юбилейная, д. 10-19; ул.  
Свободы, д. 1-15; ул.  
Мира, д. 1-8; ул.  
Школьная, д. 11,13; ул.  
Народная, д. 1-10; ул.  
Советская, д. 30; пер.  
Школьный, д. 1,3

МКД – ул. Ленина, д.  
37,39,41,43,45,42,44,46,48;  
ул. Димитрова, д.  
29,38,41,43,45; ул.  
Молодежная, д. 9,11,13-  
18,20,24,26,28,30; ул.



36.	с. Белоево, ул. Комсомольская / 59.1391 54.4938	Железобетонное	12	4	0,75	-	-			-	-	метал	да	нет
37.	с. Белоево, на пересечении ул. Ленина и ул. Северная / 59.1462 54.4931	Железобетонное	12	4	0,75	-	-			-	-	метал	да	да
38.	с. Кува, ул. Революционная рядом с остановкой (ориентир) / 59.1237 54.1570	Железобетонное	12	4	0,75	-	-			-	-	метал	да	нет
39.	с. Кува, ул. Революционная – ул. Советская (ориентир) / 59.1280 54.1675	Железобетонное	12	4	0,75	-	-			-	-	метал	да	да
40.	с. Кува, ул. Чекалина / 59.1292	Железобетонное	12	4	0,75	-	-			-	-	метал	да	да

Победы, д. 2-8; ИЖД - ул. Ленина, д. 52; ул. Димитрова, д. 39,45; ул. Молодежная, д. 10,12,19
МКД – ул. Комсомольская, д. 19; ул. Пионерская, д. 4,14,15,27; ул. Пушкина, д. 20; ИЖД – ул. Комсомольская, д. 1-12; ул. Пионерская, д. 1-18; ул. Ленина, д. 25=35; ул. Карла Маркса, д. 19-35; ул. Пушкина, д. 21-38; ул. Генерала Канюкова, д. 17-33
ИЖД – ул. Ленина, д. 1-11; ул. Калинина, д. 1-5; ул. Генерала Канюкова, д. 1-16; ул. Пушкина, д. 1-19; ул. Кирова, д. 1-14; ул. Карла Маркса, д. 1-17
МКД – ул. Молодежная, д. 3-11; ул. Полевая, д. 8,10,12,14; ИЖД – ул. Молодежная, д. 1-23; ул. Полевая, д. 1-20; ул. Комарова, д. 1-18; ул. Октября, д. 1-21; ул. Прудовая, д. 1-12
МКД – ул. Революционная, д. 27; ИЖД – ул. Вологодина, д. 2-10; ул. Школьная, д. 1-24; ул. Советская, д. 1-11; ул. Свободы, д. 1-15; ул. Абрамовой, д. 1-19
ИЖД - ул. Мира, д. 1-5; ул. 8 марта, д. 1-13; ул. Чекалина, д. 1-15; ул.



	54.1740												
41.	с. Кува, на пересечении ул. Победы и ул. Пермская / 59.1274 54.1717	Железобетонное	12	4	0,75	-	-		-	-	метал	да	нет
42.	с. Кува, ул. Мира, близ здания коррекционной школы (ориентир) 59.1268 54.1830	Железобетонное	12	4	0,75	-	-		-	-	метал	да	нет
43.	с. Кува, ул. Свободы, 13 (ориентир) / 59.1251 54.1688	Железобетонное	12	4	0,75	-	-		-	-	метал	да	нет
44.	с. Кува, на пересечении ул. Луговая и ул. Полевая / 59.1217 54.1626	Железобетонное	12	4	0,75	-	-		-	-	метал	да	нет
45.	с. Отево, около магазина (ориентир) 59.0675 54.5673	Железобетонное	12	4	0,75	-	-		-	-	метал	да	нет
46.	д. Мошева, на въезде / 59.0853 54.5657	Железобетонное	12	4	0,75	-	-		-	-	метал	да	нет

Ленина, д. 9-17
МКД – ул. Победы, д. 10-12; ул. Комсомольская, д. 19; ул. Революционная, д. 13 ИЖД – ул. Победы, д. 5-23; ул. Советская, д. 1-16
МКД – ул. Чекалина, д. 25-29; ул. Ленина, д. 28; ИЖД – ул. Набережная, д. 1-7; ул. Балашова, д. 1-20; ул. Мира, д. 6-30; ул. 8 марта, д. 15-30; ул. Чекалина, д. 16-29; ул. Победы, д. 23-37
МКД – ул. Советская, д. 24; ИЖД – ул. Советская, д. 15-28; ул. Свободы, д. 16-27; ул. Школьная, д. 25-30
МКД – ул. Полевая, д. 26,28; ИЖД – ул. Молодежная, д. 25-29; ул. Полевая, д. 21-30; ул. Комарова, д. 19-30; ул. Октября, д. 22-30; ул. Садовая, д. 10,17
МКД – ул. Школьная, д. 14а; ул. Центральная, д. 16; ИЖД – ул. Центральная, д. 1-15; ул. Школьная, д. 1-18; ул. С.И. Караваяева, д. 1-30; ул. Озерная, д. 1-9; ул. Зеленая, д. 1-17; ул. Городская, д. 1-12
МКД – ул. Молодежная, д. 3; ИЖД – ул. Молодежная, д. 1-16\$? Ул. Центральная, д. 1-20; ул. Набережная, д. 1-



47.	д. Мечкор, ул. Набережная, д. 26 (ориентир) / 59.0976 54.5122	Желез обето нное	12	4	0,75	-	-			-	-	метал	да	да
48.	д. Пруддор, около кафе / 59.1303 54.4932	Желез обето нное	6	2	0,75	-	-			-	-	метал	да	нет
49.	д. Ананьева, около пожарного водоема / 59.1376 54.4673	Желез обето нное	6	2	0,75	-	-			-	-	метал	да	нет
50.	д. Кузьва, ул. Захарова / 59.0934 54.3788	Желез обето нное	9	2	0,75	-	-			-	-	метал	да	да
51.	д. Кузьва, ул. Центральная, д. 14 (ориентир) / 59.0981 54.3652	Желез обето нное	12	3	0,75	-	-			-	-	метал	да	нет
52.	д. Шадрина, на въезде / 59.1349 54.3808	Желез обето нное	12	3	0,75	-	-			-	-	метал	да	нет
53.	д. Шадрина, ул. Школьная	Желез обето	6	2	0,75	-	-			-	-	метал	да	да

19; ул. Дорожная, д. 1-11; ул. Логинова, д. 1-12
МКД – ул. Набережная, д. 34; ИЖД – ул. Набережная, д. 1-54; пер. Молодежный, д. 1-10; ул. Кольчурина, д. 1-28
ИЖД – ул. Полевая, д. 1- 17; ул. Центральная, д. 1- 22; ул. Набережная, д. 1- 13; пер. Дорожный, д. 1-4
ИЖД – д. № 1 - 52
МКД – ул. Дружбы, д.6; ИЖД – ул. Захарова, д. 1-7; ул. Дружбы, д. 1-14; ул. Школьная, д. 1-23
МКД – ул. Луговая, д. 1-5; ул. Центральная, д. 1-5,12; ул. Речная, д.1,5; ул. Им. М.Ф.Сторожевой, д.7; ИЖД – ул. Садовая, д. 2-11; ул. Цветочная, д. 1-6; ул. Луговая, д. 6-10; ул. Центральная, д. 6-11; ул. Новоселов, д. 1-10
МКД – ул. Школьная, д. 17,19,21,22,25,31; ул. Полевая, д. 6,7,89,11; ИЖД – ул. Школьная, д. 16-32; ул. Центральная, д. 20-38; ул. Полевая, д. 1-5
МКД – ул. Центральная, д.21;



	/ 59.1352 54.3847	нное												
54.	д. Мальцева, ул. Иванова, на въезде / 59.1196 54.3177	Желез обето нное	12	3	0,75	-	-			-	-	метал	да	нет
55.	д. Мальцева, ул. Советская, на въезде / 59.1181 54.3268	Желез обето нное	12	3	0,75	-	-			-	-	метал	да	да
56.	д. Васюкова, ул. Шоссейная, на въезде / 59.1266 54.2703	Желез обето нное	12	3	0,75	-	-			-	-	метал	да	нет
57.	д. Васюкова, ул. Шоссейная, на въезде / 59.1271 54.2556	Желез обето нное	12	3	0,75	-	-			-	-	метал	да	нет
58.	с. Ёгва, ул. Ленина, д. 1а (ориентир) / 59.0974 54.7594	Желез обето нное	12	3	0,75	-	-			-	-	метал	да	да
59.	с. Ёгва, ул. Лихачева, за зданием пождепо / 59.1093 54.7773	Желез обето нное	12	3	0,75	-	-			-	-	метал	да	нет

ИЖД – ул. Школьная, д. 1-15; ул. Центральная, д. 1-19; ул. Речная, д. 1-17
ИЖД – ул. Молодежная, д. 1-17; ул. Иванова, д. 5-8; ул. Полевая, д. 1-11
МКД – ул. Набережная, д. 13; ИЖД – ул. Мира, д. 1-20; ул. Калинина, д. 1-7; ул. Набережная, д. 1-15
МКД – ул. Шоссейная, д. 26; ул. Кувинская, д. 1; ИЖД – ул. Шоссейная, д. 21-34; ул. Кувинская, д. 1-10; ул. Ручейная, д. 1-17
МКД – ул. Шоссейная, д. 26; ИЖД – ул. Шоссейная, д. 21-34; ул. Кувинская, д. 1-10; ул. Ручейная, д. 1-17
МКД – ул. Октябрьская, д. 14; ИЖД – ул. Октябрьская, д. 1-12; 15, 16,18,20; ул. Ленина, д. 120; ул. Луговая, д. 1-24
ИЖД – ул. Школьная, д. 1-5; ул. Молодежная, д. 1-8; ул. Колхозная, д. 1, 5; ул. Лихачева, д.2,3,4,7,9а,1114,15,17-21; ул. Свердлова, д. 2,5,10,12,13,16,18,20,22,24; ул. Советская, д.



60.	с. Ёгва, ул. Ленина, заезд в сторону кладбища / 59.1025 54.7912	Железобетонное	12	3	0,75	-	-	-	-	метал	да	да	
61.	с. Ёгва, ул. Лихачева, д. 29 (ориентир -телевышка) / 59.1140 54.7698	Железобетонное	12	3	0,75	-	-	-	-	метал	да	нет	
62.	с. Ёгва, ул. Самчик, д. 28г (ориентир) / 59.0974 54.7594	Железобетонное	12	3	0,75	-	-	-	-	метал	да	нет	
63.	д. Гурина, ул. Полевая, около магазина / 59.1833 54.6830	Железобетонное	12	3	0,75	-	-	-	-	метал	да	да	
64.	д. Гурина, ул. Парковая, 26 (ориентир) / 59.1833 54.6716	Железобетонное	9	3	0,75	-	-	-	-	метал	да	нет	
65.	д. Гурина, ул. Центральная, 19 (ориентир) / 59.1777 54.6869	Железобетонное	9	3	0,75	-	-	-	-	метал	да	да	
66.	д. Гурина, ул. Нагорная, 14 (ориентир) / 59.1869	Железобетонное	9	3	0,75	-	-	-	-	метал	да	нет	

1а,3,6,8а,8,10-22
МКД – ул. Ленина, д. 35; ИЖД – ул. Ленина, д.24,26-55а; ул. Октябрьская, д. 19-38
МКД – ул. Лиачева, д. 29; ИЖД – ул. Лихачева, д.23-27; ул. Строителей, д. 1-4а; ул. Пермьяков, д. 10; ул. Дружбы, д. 31
МКД – ул. Самчик, д. 26; ИЖД – ул. Самчик, д. 1-25, 27; ул. Садовая, д. 4-15; ул. Зеленая, д. 2-12; ул. Светлая, д. 18; ул. Широкая, д.15
ИЖД – ул. Центральная, д. 29-43; ул. Полевая, д. 1-9; ул. Строителей, д. 1-7; ул. Школьная, д. 1-9
ИЖД – ул. Нагорная, д. 1-14; ул. Центральная, д. 45-49; ул. Заречная, д. 1-14; пер. Северный, д. 1-5; ул. Школьная, д.11-18; ул. Парковая, д.1-12
ИЖД – ул. Центральная, д. 1-28; ул. Нечаева, д. 1-4; ул. Новая, д.1-7
ИЖД – ул. Нагорная, д.1-14; ул. Центральная, д. 45-49; ул. Заречная, д.1-14; пер. Северный, д. 1-5;



	54.6797													
67.	д. Мижуева, ул. Набережная, между домами 2 и 4 / 59.1618 54.7067	Желез обето нное	6	3	0,75	-	-			-	-	метал	да	нет
68.	д. Мижуева, ул. Центральная, напротив дома № 2 (ориентир) / 59.1672 54.698094	Желез обето нное	9	3	0,75	-	-			-	-	метал	да	да
69.	д. Мижуева, бывшее здание правления (ориентир) / 59.1667 54.7043	Желез обето нное	9	3	0,75	-	-			-	-	метал	да	нет
70.	д. Чащилова, ул. Западная, 14 (ориентир) / 59.0955 54.7489	Желез обето нное	12	4	0,75	-	-			-	-	метал	да	да
71.	д. Порськокова, около фермы / 59.0955	Желез обето нное	12	4	0,75	-	-			-	-	метал	да	нет

ул. Школьная, д. 11-18;  
ул. Парковая, д. 1-12

ИЖД – ул. Анокова, д.2-8;  
ул. Набережная, д.1-6;  
ул. Молодежная, д. 1-9;  
ул. Речная, д.5,8,10; пер.  
Речный, д. 4,6,8

ИЖД – ул. Центральная, д.  
1-7

ИЖД – ул. Садовая, д. 2-8;  
ул. Центральная, д.8а-19;  
ул. Набережная, д. 10,15;  
ул. Молодежная, д. 3-31;  
ул. Колхозная, д. 1-12; ул.  
Зеленая, д. 3,4; ул.  
Лесная, д.7

ИЖД – ул. Западная, д.  
3,5,8,10,12,13,14,17,19;  
ул. Екатерининская, д.  
10,11,13,14,16,19; ул.  
Алексеевская, д. 13,19;  
ул. Александровская, д.  
17; ул. Сосновая, д.  
1,6,8,11,12, 25,32,43; ул.  
Пермяцкая, д. 1,3,4,5,6-  
20; ул. Новоселов, д. 113;  
ул. Речная, д. 1,2,12; ул.  
Солнечная, д.1,2

ИЖД – пер. Габовка, 2-5;  
пер. Голева д. 1,2,12,3; ул.  
Тенистая, д.  
2,6,8,10,15а,16,18,19,23\*3





	54.7489													
72.	д. Левина, возле автобусной остановки / 59.1092 54.7233	Железобетонное	12	4	0,75	-	-			-	-	метал	да	нет
73.	д. Мурмарова, дом № 25 (ориентир) / 19.1301 54.6977	Железобетонное	12	3	0,75	-	-			-	-	метал	да	да
74.	д. Алекова, ул. Колхозная, 5 (ориентир) / 59.1319 54.6827	Железобетонное	12	3	0,75	-	-			-	-	метал	да	нет
75.	д. Алекова, ул. Колхозная, вдоль забора тракторного гаража / 59.1315 54.6880	Железобетонное	12	3	0,75	-	-			-	-	метал	да	да
76.	д. Молова, возле автобусной остановки / 59.2017 54.6432	Железобетонное	12	4	0,75	-	-			-	-	метал	да	нет
77.	д. Батина, возле зерносклада / 59.0980 54.8348	Железобетонное	12	4	0,75	-	-			-	-	метал	да	нет
78.	д.	Желез	9	4	0,75	-	-			-	-	метал	да	нет

5; ул. Центральная, д. 1-37
ИЖД – ул. Центральная, д. 1-22; ул. Полевая, д. 1-13; ул. Заречная, д. 1-13; ул. Восточная, д. 1-4; ул. Береговая, д. 1-16; пер. северный, д. 2-6
ИЖД - д. 1-33
ИЖД – ул. Колхозная, д. 1-6; ул. Центральная, д. 3; ул. Набережная, д. 6-9; ул. Новая, д. 1-7; ул. Полевая, д. 12
ИЖД – ул. Строителей, д. 2-6; ул. Центральная, д. 4-17; ул. Набережная, д. 1-4; пер. Луговой, д. 1-4; ул. Спир-Эмель, д. 1-6; ул. Алековская, д. 2а
ИЖД – д. 1-31
ИЖД – ул. Васькина, д. 1-28; ул. Северная, д. 1; ул. Колхозная, д. 1-21т
ИЖД – ул. Верхняя, д. 5;



	Артамонова, ул. Дорожная, 10 (ориентир) / 58,9634 54,7078	обетонное												
79.	д. Малая Серва – д. Плотникова / 59,0176 54,7343	Железобетонное	9	4	0,75	-	-			-	-	метал	да	нет
80.	д. Плотникова, ул. Дорожная / 59,0171 54,7377	Железобетонное	9	4	0,75	-	-			-	-	метал	да	нет
81.	д. Большая Серва, ул. Нагорная / 59,0394 54,7125	Железобетонное	9	3	0,75	-	-			-	-	метал	да	да
82.	д. Зюльганова, ул. Народная / 59,0511 54,6897	Железобетонное	9	4	0,75	-	-			-	-	метал	да	да
83.	д. Кекур, ул.	Желез	9	4	0,75	-	-			-	-	метал	да	нет

ул. Дорожная, д. 2,4,4а,6,7,10,12,14,16; ул. Парковая, д. 1,2,3,5-16,20; пер. Прудовый, д. 1-6; ул. Спортивная, д. 1,6; ул. Уральская, д. 4-27
ИЖД – ул. Центральная, 1-12; ул. Дорожная, д. 1,3,4а,5,6,7,8,10,12,14,16; ул. Зеленая, д. 1а,1б,2,4-8,11,12,14; ул. Зеленая, д. 1,2,4-8,11,12,14,16; ул. Молодежная, д. 1,-,10,12; ул. Набережная, д. 1,2,4,7-9
ИЖД- ул. Вишневая, д. 1-13; ул. Дорожная, д.3,5,6,10; пер. Дачный, д. 1,3,5,7; ул. Луговая, д.3,8,9,11,12,15,16,17; ул. Нагорная, д. 3-16; пер. Сосновый, д. 2а,4,6,8; ул. Хуторская, д. 1,2,4,6,7,8
ИЖД – ул. Заречная, д. 1-26; ул. Набережная, д. 1-24б; ул. Нагорная, д. 1,3,5,6,7,10; ул. Тихая, д.1,2,7; ул. Центральная, д.1,3,4-,11,12,15,16,17,19, 20,25,27,28,29
ИЖД – ул. Дорожная, д. 1,5,7,10,12,14; ул. Западная, д. 52; ул. Луговая, д. 2,4,6,8,10; ул. Мира, д. 1; ул. Набережная, д. 3,3а,3б,5,9,11; ул. Народная, д. 5-48
ИЖД – пер. Мира, д. 1; ул.



	Н.В. Попова / 58,9316 54,6573	обетонное											
84.	д. Кекур, ул. Н.В. Попова, 21а (ориентир) / 58,9274 54,6525	Железобетонное	9	3	0,75	-	-	-	-	метал	да	да	
85.	д. Пидяева, ул. Сосновая / 58,9458 54,6729	Железобетонное	12	3	0,75	-	-	-	-	метал	да	да	
86.	пос. Тихий, пер. Западный / 59,0107 54,6182	Железобетонное	12	4	0,75	-	-	-	-	метал	да	да	
87.	д. Тарова, ул. Молодежная, д.16а (ориентир) / 58,9787 54,7166	Железобетонное	9	4	0,75	-	-	-	-	метал	да	нет	
88.	д. Тарова, ул. Речная / 58,9782 54,7224	Железобетонное	9	3	0,75	-	-	-	-	метал	да	нет	
89.	д. Учхоз, ул. Народная / 59,0689	Железобетонное	9	3	0,75	-	-	-	-	метал	да	нет	

Новая, д. 1-8; ул. Н.В. Попова, д. 2-11б, 15а,17,19,21-31,33,35,37, 45,49,51; ул. Прудовая, д. 1,4,7,8,10; пер. Речной, д.4,6; пер. Садовый, д. 3; ул. Центральная, д. 1-10
ИЖД – ул. Н.Е Кудымова, д. 3,4,5,6,8; ул. Новая, д. 1-8; ул. Н.В. Попова, д. д. 2-11б, 15а,17,19,21-31,33,35,37
ИЖД – ул. Сосновая, д. 15,18,19,19,20,23-28,30; ул. Речная, д. 1,3,5,7,9-12
ИЖД – пер. Западный, д. 1-11; ул. Заречная, д. 10а; ул. Иньвенская, д. 5-21; ул. Кузнецова, д. 1; пер. Луговой, д.2; ул. Молодежная, д. 11; ул. Набережная, д. 1,3,5,6,7,9,10-19; ул. Уральская, д. 1; ул. Ягодная, д.1
ИЖД – пер. Детский, д. 1-4; ул. Молодежная, д. 1-31; ул. Зеленая, д. 134; ул. Школьная, д. 1-41;
ИЖД – ул. Дальняя, д.7-25; ул. Речная, д. 1-50; ул. Заречная, д. 1-15
ИЖД – ул. Западная, д. 2,5,6,8,10,12; ул. Зеленая, д. 2-18; ул. Речная, д. 1; ул.



	54,6719													
90.	д. Лопатина, ул. Мира / 59,0224 54,7886	Желез обето нное	9	4	0,75	-	-			-	-	метал	да	нет
91.	д. Романова, ул. Зеленая, / 59,0366 54,6178	Желез обето нное	6	3	0,75	-	-			-	-	метал	да	нет
92.	д. Борисова / 58,9383 54,5463	Желез обето нное	6	2	0,75	-	-			-	-	метал	да	да
93.	д. Софонкова/ 58,9327 54,5326	Желез обето нное	6	2	0,75	-	-			-	-	метал	да	нет
94.	д. Амонова / 58,95,05 54,5284	Желез обето нное	6	2	0,75	-	-			-	-	метал	да	нет
95.	с. Полва, пер. Речной / 58,6595 54,4588	Желез обето нное	9	3	0,75	-	-			-	-	метал	да	да
96.	с. Полва, ул. Центральная / 58.6686	Желез обето нное	9	3	0,75	-	-			-	-	метал	да	нет

Народная, д. 1,4,7,14; ул. Центральная, д. 1,2
ИЖД – пер. Береовый, д. 4; ул. Дорожная, д.2; ул. Дружбы, д. 1-8; ул. Зеленая, д. 2-12; ул. Луговая, д. 6,8,9; ул. Мира, д. 2,4,5а,7,14; ул. Набережная, д. 2,1019,22,24; ул. Речная, д. 1-7; ул. Свободы, д. 2,3,4,5,7,12,14,18,21,22,24, 25,27; ул. Садовая, д. 1-12
ИЖД – ул. Береговая, д. 1- 7; ул. Зеленая, д. 2-7; ул. Луговая, д. 1-3; ул. Лесная, д. 1,3,3а; пер. Мирный, д. 23,5; ул. Нагорная, д. 3,7; ул. Овражная, д.1,8; ул. Центральная, д.5; ул. Ягодная, д.7
ИЖД – д. 3-24
ИЖД – д. 1-47
ИЖД – д. 1-41
МКД – ул. Школьная, д. 19, 21; ИЖД – пер. Речной, д.3- 15; ул. Центральная, д. 6- 28; ул. Школьная, д. 2, 9, 17
МКД – ул. Торговая, д. 13-19; ул. Молодежная, д. 1-7; ул. Нагорная, д.1-8;



	54.4594													
97.	с. Полва, ул. Центральная (на выезде) / 58.6750 54.4583	Железобетонное	9	3	0,75	-	-			-	-	метал	да	нет
98.	с. Верх-Юсьва, ул. Центральная, (на въезде) / 58.8341 54.6602	Железобетонное	9	4	0,75	-	-			-	-	метал	да	да
99.	с. Ошиб, ул. Пушкина, д.3 (ориентир) / 59.2237 54.8826	железобетонное	12	3	0,75							метал	да	нет
100.	с. Ошиб, ул. Центральная – ул. Строителей / 59.2237 54.8826	железобетонное	12	3	0,75							метал	да	нет
101.	с. Ошиб, ул. Садовая – ул. Новоселов /	железобетонное	12	3	0,75							метал	да	нет

пер. Тихий, д. 5, 12;  
ИЖД – ул. Центральная, д. 29-38; ул. Набережная, д. 4-11; ул. Торговая, д. 4-18; ул. Нагорная, д. 4, 10; пер. Тихий, д. 1-6; ул. Административная, д. 11, 16; ул. Школьная, д. 4, 10

МКД – ул. Центральная, д. 57;  
ИЖД – ул. Центральная, д. 47-80; ул. Набережная, д. 16; ул. Школьная, д. 26-67

МКД – ул. Школьная, д.2,2а; ул. Парковая, д.4-10; ул. Молодежная, д.1-10; ул. Озерная, д.2-13; ИЖД – ул. Школьная, д.8,10; ул. Парковая, д. 3,9/3; ул. Молодежная, д.13

МКД - ул. Пушкина, д. 2; ул. Центральная, д.11; ИЖД - ул. Пушкина, д. 1-11; ул. Гагарина, д. 1 , 3; ул. Цветочная, д. 4; ул. Центральная, д. 15, д. 17, 19

МКД - ул. Строителей, д. 1.,3, 5, 7, 9, 11,13, 15; ул. Центральная, д.5а; ул. Медработников, д.2, д.3, 5, 7; ул. Ленина, д. 20; ИЖД - ул. Строителей, д. 2; ул. Ленина, д. 16, 18, 21, 22, 23

МКД - ул. Садовая, д. 24, 26; ул. Новоселов, д.2, 9, 11;





	/ 59.2310 55.0677															Центральный, д. 2, 4, 6, 7; ИЖД - ул. Зеленая, д. 7, 8, 9, 18; пер. Садовый, д. 1, 2, 6
107.	с. Белоево, ул. Комсомольск ая, д. 31 / 59.140681 54.506566	бетон ное	4	2	0,75	-	-	-	-	-	-	метал	да	нет	Муниципальное бюджетное общеобразовательное учреждение «Белоевская общеобразовательная школа-интернат для обучающихся с ограниченными возможностями здоровья» ОГРН 1025903383747, фактический адрес: 615556, Пермский край, Кудымкарский район, с.Белоево, ул. Комсомольская, д.31	Муниципальное бюджетное общеобразовательное учреждение «Белоевская общеобразовательная школа-интернат для обучающихся с ограниченными возможностями здоровья»
108.	с. Белоево, ул. Комсомольск ая, д. 25, / 59,139907 54,500719	бетон ное	9	2	0,75	-	-	-	-	-	-	метал	да	нет	Муниципальное бюджетное образовательное учреждение «Белоевская средняя общеобразовательная школа», ОГРН 1025903387267; фактический адрес: 619556, Пермский край, Кудымкарский район, с. Белоево, ул. Комсомольская, д.25	Муниципальное бюджетное образовательное учреждение «Белоевская средняя общеобразовательная школа»
109.	с.Кува, ул. Мира, д. 19 / 59,127376 54,184997	бетон ное	3,75	2	1,1	-	-			-	-	метал	да	нет	Муниципальное бюджетное образовательное учреждение «Кувинская общеобразовательная школа-интернат для обучающихся с ограниченными	Муниципальное бюджетное образовательное учреждение «Кувинская общеобразовательная школа-интернат для обучающихся с ограниченными



															возможностями здоровья», ОГРН 1025903380381; фактический адрес: Пермский край, Кудымкарский район, с. Кува, ул. Мира, д. 19	возможностями здоровья»
110.	С. Верх- Иньва, пер. Школьный, д.3 / 58,929 54,328	Бетон ное	6	2	0,75	-	-			-	-	метал	да	нет	Муниципальное бюджетное образовательное учреждение «Верх- Иньвенская средняя общеобразовательная школа», ОГРН 1025903382251; фактический адрес: Пермский край, Кудымкарский район, с. Вер-Иньва, пер. Школьный, д. 3	Муниципальное бюджетное образовательное учреждение «Верх- Иньвенская средняя общеобразовательная школа»
111.	с. Самково, ул. Школьная, д.7 / 58,933 54,83	бетон ное	3	2	0,75	-	-			-	-	метал	да	нет	Муниципальное бюджетное образовательное учреждение «Самковская средняя общеобразовательная школа», ОГРН 1025903387267; фактический адрес: Пермский край, Кудымкарский район, с. Самково, ул. Школьная, д. 7	Муниципальное бюджетное образовательное учреждение «Самковская средняя общеобразовательная школа»
112.	с. Ёгва, ул. Советская, д.5 / 59,106431 54,778749	бетон ное	4,5	2	0,75	-	-			-	-	метал	да	нет	Муниципальное бюджетное образовательное учреждение «Ёгвинская основная общеобразовательная школа», ОГРН 1025903384088;	Муниципальное бюджетное образовательное учреждение «Ёгвинская основная общеобразовательная школа»





														фактический адрес: 619560, Пермский край, Кудымкарский район, с. Ёгва, ул. Советская, д.5			
113.	с.Ёгва, ул. Лихачёва, д.15Б / 59,108337 54,774251	бетон ное	4,5	2	0,75	-	-				-	-	метал	да	нет	Муниципальное бюджетное образовательное учреждение «Ёгвинская основная общеобразовательная школа», ОГРН 1025903384088; фактический адрес: 619560, Пермский край, Кудымкарский район, с. Ёгва, ул. Советская, д.5	Муниципальное бюджетное образовательное учреждение «Ёгвинская основная общеобразовательная школа» структурное подразделение «Детский сад с.Ёгва»
114.	д. Корчевня, ул. Центральная, д. 29 / 59,11194 54,89624	бетон ное	4,5	2	0,75	-	-				-	-	метал	да	нет	Муниципальное бюджетное образовательное учреждение «Ёгвинская основная общеобразовательная школа», ОГРН 1025903384088; фактический адрес: 619560, Пермский край, Кудымкарский район, с. Ёгва, ул. Советская, д.5	Муниципальное бюджетное образовательное учреждение «Ёгвинская основная общеобразовательная школа» филиал Корчёвнинская основная общеобразовательная школа
115.	д. Корчевня, ул. Центральная, д.23 / 59,11095 54,89278	бетон ное	4,5	2	0,75	-	-				-	-	метал	да	нет	Муниципальное бюджетное образовательное учреждение «Ёгвинская основная общеобразовательная школа», ОГРН 1025903384088; фактический адрес: 619560, Пермский край, Кудымкарский район, с. Ёгва, ул. Советская, д.5	Муниципальное бюджетное образовательное учреждение «Ёгвинская основная общеобразовательная школа» структурное подразделение «Детский сад д. Корчёвня»



116.	с. Ленинск, пер. Школьный, д. 1 / 58,71775 54,6968	бетон ное	10	2	0,75	-	-	-	-	-	-	метал	нет	Муниципальное бюджетное образовательное учреждение «Ленинская средняя общеобразовательная школа», ОГРН 1025903387465; фактический адрес: 619543, Пермский край, с. Ленинск, пер. Школьный, д.1	Муниципальное бюджетное образовательное учреждение «Ленинская средняя общеобразовательная школа»
117.	с. Ленинск, ул. Ленина, д.6/1 / 58,7189 54,6981	бетон ное	10	2	0,75	-	-	-	-	-	-	метал	нет	Муниципальное бюджетное образовательное учреждение «Ленинская средняя общеобразовательная школа», ОГРН 1025903387465; фактический адрес: 619543, Пермский край, с. Ленинск, пер. Школьный, д.1	Муниципальное бюджетное образовательное учреждение «Ленинская средняя общеобразовательная школа» филиал «Детский сад с. Ленинск»
118.	с. Верх- Юсьва, ул. Центральная, д. 22/1 / 58,8365 54,6623	бетон ное	10	2	0,75	-	-	-	-	-	-	метал	нет	Муниципальное бюджетное образовательное учреждение «Ленинская средняя общеобразовательная школа», ОГРН 1025903387465; фактический адрес: 619543, Пермский край, с. Ленинск, пер. Школьный, д.1	Муниципальное бюджетное образовательное учреждение «Ленинская средняя общеобразовательная школа» филиал Верх-Юсьвинская основная общеобразовательная школа, филиал «Детский сад с.Верх-Юсьва»
119.	с. Полва, ул. Школьная, д. 22 / 58,6687 54,4627	бетон ное	10	2	0,75	-	-	-	-	-	-	метал	нет	Муниципальное бюджетное образовательное учреждение «Ленинская	Муниципальное бюджетное образовательное учреждение «Ленинская



															средняя общеобразовательная школа», ОГРН 1025903387465; фактический адрес: 619543, Пермский край, с. Ленинск, пер. Школьный, д.1	средняя общеобразовательная школа» филиал Полвинская основная общеобразовательная школа, филиал «Детский сад с. Полва»
120.	с. Белоево, ул. Советская, 32 / 59.1430 54.5004	Железобетонное	14	2	0,75	-	-	-	-	-	-	метал	да	нет	Муниципальное бюджетное дошкольное образовательное учреждение «Белоевский детский сад», ОГРН 1025903386960, фактический адрес – 615556, Пермский край, Кудымкарский район, с. Белоево, ул. Советская, 32	Муниципальное бюджетное дошкольное образовательное учреждение «Белоевский детский сад»
121.	с. Ошиб, ул. Центральная, д. 5 / 59.2235 54.8748	Железобетонное	4	2	0,75	-	-			-	-	метал	да	нет	Муниципальное бюджетное общеобразовательное учреждение «Ошибская средняя общеобразовательная школа», ОГРН 1025903381712, фактический адрес – 619562, Пермский край, Кудымкарский район, с. Ошиб, ул. Центральная, 5	Муниципальное бюджетное общеобразовательное учреждение «Ошибская средняя общеобразовательная школа»
122.	с. Ошиб, ул. Ленина, д. 10 / 59.2201 54.8774	Железобетонное	4	2	0,75	-	-			-	-	метал	да	нет		Муниципальное бюджетное общеобразовательное учреждение «Ошибская средняя общеобразовательная школа» структурное подразделение «Детский сад с. Ошиб»
123.	д. Конанова, ул. Дружбы, д. 29 / 59.1973 54.7654	Железобетонное	4	2	0,75	-	-			-	-	метал	да	нет		Муниципальное бюджетное общеобразовательное учреждение «Ошибская средняя





128.	д. Егорова, ул. Центральная, д. 28 (ориентир) / 59,2624 54,7067	Железобетонное	9	3	0,75	-	-			-	-	метал	да	нет
129.	д. Кирина (в начале н.п.) / 59,2756 54,6864	Железобетонное	9	3	0,75	-	-			-	-	метал	да	нет
130.	д. Кузьмина / 59,2147 54,8439	Железобетонное	9	3	0,75	-	-			-	-	метал	да	нет
131.	д. Конанова, ул. Дружбы (при въезде в н.п.) / 59,1993 54,7779	Железобетонное	9	3	0,75	-	-			-	-	метал	да	да
132.	д. Конанова, ул. Центральная / 59,1965 54,7668	Железобетонное	9	3	0,75	-	-			-	-	метал	да	нет
133.	д. Пронева, д. 7 (ориентир) / 59,0869 54,7820	Железобетонное	6	-	-	-	-	2	0,75	-	-	метал	да	да
134.	д. Козлова, ул. Полевая, д. 32	Железобето	12	-	-	-	-	3	0,75	-	-	метал	да	нет

г. Кудымкар, ул. Пермская, 47

МКД – ул. Центральная, д. 32, 36; ул. Водопроводная, д. 4, 6, 7; пер. Школьный, д. 2, 4; ИЖД - ул. Центральная, д. 15-37; ул. Водопроводная, д. 2, 5, 9; ул. Широкая, д. 9, 14, 16, 20; пер. Школьный, д. 8
МКД – ул. Горная, 14; ИЖД – ул. Горная, д. 29, 12, 24; ул. Зеленая, д. 1-18; ул. Мира: д. 5, 9, 11; ул. Полевая: д. 4, 10; ул. Дружбы: д. 2, 3; ул. Береговая: д. 1, 8, 12, 14, 18; ул. Народная: д. 4; ул. Подгорная: д. 5, 8; пер. Подгорный: д. 2; пер. Северный: д. 1, 4
ИЖД – д. 4 - 23а
ИЖД – ул. Дружбы, д. 1 - 24; ул. Молодежная, д. 1а*7, 9, 15; ул. Центральная, д. 1-15
ИЖД – ул. Дружбы, д. 25-39; ул. Центральная, д. 18 - 59
ИЖД – д. 1-25
ИЖД – ул. Полевая, д. 1-41; ул. Карбасовская, д. 1-



	(ориентир) / 59,1415 54,8075	нное												
135.	д. Козлова, ул. Полевая, 8 (ориентир) / 59,1393 54,7953	Желез обето нное	12	3	0,75	-	-			-	-	метал	да	да
136.	д. Систерова / 59,0925 54,8155	Желез обето нное	6	2	0,75	-	-			-	-	метал	да	да
137.	д. Корчевня, ул. Лесная (за магазином) / 59,1114 54,8900	Желез обето нное	12	3	0,75	-	-			-	-	метал	да	нет
138.	д. Корчевня, ул. Победы, д. 20 (ориентир) / 59,1083 54,8954	Желез обето нное	12	-	-	-	-	3	0,75	-	-	метал	да	нет
139.	д. Ваганова (на въезде) / 59,1365 54,9108	Желез обето нное	12	3	0,75	-	-			-	-	метал	да	нет
140.	д. Ваганова, ул. Дерябина,	Желез обето	6	2	0,75	-	-			-	-	метал	да	нет

41; ул. Запрудная, д. 1-25
ИЖД - ул. Полевая, д. 1-41; ул. Карбасовская, д. 1-41; ул. Запрудная, д. 1-25
ИЖД – 1-20
МКД – пер. Молодежный, 1, 3, 5, 7, 9; ул. Центральная, д. 11, 13, 17; ул. Школьная, д. 8, 9, 16; ИЖД – ул. Центральная, д. 1- 10, 12а, 14а, 18а, 20а, 21, 22а, 28а, 30а, 38а; ул. Школьная, д. 1а – 5, 10 – 15, 18, 21; ул. Уральская, д. 1, 3, 5; ул. Строителей, д.2; ул. Мира, д. 1, 2, 11
МКД – ул. Набережная, д. 13, 15; ИЖД – ул. Набережная, д. 1, 2, 3, 4, 8, 10, 14, 17, 19, 20, 22, 26; ул. Лунегова, 2, 2а, 2б, 4, 8, 10, 12, 14; ул. Победы, д. 4, 6, 8, 9, 13, 15а, 20; ул. Школьная, д. 1
ИЖД – ул. Лесная, д. 3, 5, 10, 11а, 13, 15, 16, 17, 18, 19, 20, 21, 24, 24а, 25, 26а; пер. Колхозный, д. 2, 4, 5, 6, 9; ул. Дерябина, 2, 5, 6а, 7, 8, 10, 11, 12а; пер. Коммерческий, д. 1-10; ул. Заречная, д. 4
ИЖД – ул. Дерябина, д. 18, 20, 22, 23 – 33; ул.



	д. 13 (ориентир) (на въезде) / 59,1394 54,9072	нное												
141.	д. Поносова (в начале н.п.) / 59,0750 54,9028	Желез обето нное	12	3	0,75	-	-			-	-	метал	да	нет
142.	д. Родина / 59,1257 54,8835	Желез обето нное	6	-	-	-	-	2	0,75	-	-	метал	да	нет
143.	д. Слудина (возле 1 остановки) / 59,0890 54,8922	Желез обето нное	12	3	0,75	-	-			-	-	метал	да	да
144.	д. Слудина (возле 2 остановки) / 59,0804 54,8943	Желез обето нное	6	2	0,75	-	-			-	-	метал	да	нет
145.	д. Левина / 59,1091 54,7085	Желез обето нное	12	-	-	-	-	3	0,75	-	-	метал	да	нет
146.	д. Мартина / 59,1376 54,6754	Желез обето нное	6	-	-	-	-	2	0,75	-	-	метал	да	да
147.	д. Арефьева / 59,1984 54,6198	Желез обето нное	6	-	-	-	-	2	0,75	-	-	метал	да	нет
148.	д. Ермакова / 59,1590 54,6940	Желез обето нное	6	2	0,75	-	-			-	-	метал	да	да

Медицинская, д. 1, 8, 13, 15, 17 -24; ул. Молодежная, д. 2, 7, 9, 11 – 14, 18, 22, 24, 26, 28; ул. Заречная, д. 1, 9, 15, 16, 17, 23, 27, 26; ул. Полевая, д. 9 -17
ИЖД - ул. Садовая, д. 4 - 34; ул. Петрова д.1, 2, 10, 13; ул.Зеленая, д.2, 11; ул.Полевая, д. 2а, 6, 9, 13, 16, 16а, 19 -26
ИЖД – д. 2 - 33
ИЖД – д. 1- 48
ИЖД – д. 23, 24, 25, 26, 28, 31, 32, 35, 42
ИЖД - ул. Заречная, д. 1, 4, 6, ба, 7, 9, 11, 13; ул. Восточная, д. 1, 2, 4; ул. Береговая, д. 1 -16; ул. Полевая, д.8, 8а, 11, 13; пер. Северный, д.2, 3, 4, 6
ИЖД – д. 1 - 22
ИЖД – д. 3 -16
ИЖД – д. 1- 27



149.	д. Камашор / 59,2013 54,6719	Железобетонное	6	-	-	-	-	2	0,75	-	-	метал	да	нет
150.	д. Паршакова / 59,2088 54,6306	Железобетонное	6	-	-	-	-	2	0,75	-	-	метал	да	да
151.	д. Шипицына / 59,1481 54,7327	Железобетонное	6	-	-	-	-	2	0,75	-	-	метал	да	да
152.	д. Ягодина / 59,1316 54,6206	Железобетонное	6	-	-	-	-	2	0,75	-	-			
153.	д. Б. Серва, ул. Центральная, 58 (ориентир) на выезде из н.п. / 59,0486 54,7064	Железобетонное	12	-	-	-	-	3	0,75	-	-	метал	да	да
154.	д. Степанова, ул. Новая, 9 (ориентир) / 58,9880 54,6775	Железобетонное	12	3	0,75	-	-			-	-	метал	да	нет
155.	д. Ивукова, ул. Строителей, 7 (ориентир) / 58,9797 54,6055	Железобетонное	12	3	0,75	-	-			-	-	метал	да	да
156.	д. Кожина, д.1 (ориентир) / 59,0004 54,6063	Железобетонное	6	2	0,75	-	-			-	-	метал	да	нет

ИЖД – д. 1 – 24
ИЖД – д. 1 - 9
ИЖД – д. 1 - 14
ИЖД – д. 1 - 18
ИЖД – ул. Центральная, д. 1-61; ул. Полевая, д. 5 -28; ул. Радужная, д. 1 -13
ИЖД – ул. Центральная, д. 4, 8а, 13; ул. Береговая, д. 1 – 12; ул. Крайняя, д. 1 – 9; ул. Новая, д. 3 - 9
ИЖД – д. 1, 3, 7; ул. Строителей, д. 4 -15; ул. Новая, д. 3, 5-18; ул. Луговая, д. 3-10; ул. Мира, 2 -10; ул. Набережная, д. 2 -27; ул. Молодежная, д. 1 -10; ул. Пермская, д. 1 -6; ул. Дружбы, д. 1, 2
ИЖД – д. 1 - 19





157.	д. Харина (на въезде в н.п.) / 59,0326 54,7877	Железобетонное	6	2	0,75	-	-			-	-	метал	да	да
158.	д. Харина (на выезде из н.п., около ангара) / 58,0257 54,7878	Железобетонное	6	-	-	-	-	2	0,75	-	-	метал	да	да
159.	д. Тарова, ул. Зеленая, 11 (ориентир) / 58,9753 54,7204	Железобетонное	12	3	0,75	-	-			-	-	метал	да	нет
160.	д. Почкина, ул. Калинина, 20 (ориентир) / 58,9650 54,6467	Железобетонное	6	2	0,75	-	-			-	-	метал	да	нет
161.	д. Почкина, ул. Центральная, 13 / 58,9617 54,6534	Железобетонное	6	-	-	-	-	2	0,75	-	-	метал	да	нет
162.	д. Остапова (на въезде) / 58,9742 54,7542	Железобетонное	6	-	-	-	-	2	0,75	-	-	метал	да	нет
163.	д. Миронова, ул. Речная, 14 (при въезде в н.п.)	Железобетонное	6	-	-	-	-	2	0,75	-	-	метал	да	нет
164.	д. Б. Серва, ул. Полевая, 22 (ориентир) / 59,0448 54,7073	Железобетонное	9	3	0,75	-	-	-	-	-	-	метал	да	нет

ИЖД – ул. Якина, д. 2 10; ул. Лесная, д. 1 – 3; ул. Радужная, д. 1, 4а; ул. Полевая, д. 1 – 13; ул. Гаврилова, д. 1 – 12; ул. Нагорная, д. 1 -14; пер. Северный, д. 4
ИЖД – ул. Гаврилова, д. 1 – 8; ул. Полевая, д. 11, 13; ул. Заречная, д. 1, 2, 3; ул. Свободы, д. 1 -5
ИЖД - ул. Зеленая, д. 1 – 26; ул. Школьная, д. 8 39; ул. Молодежная, д. 1 -28
ИЖД – ул. Калинина, д. 2 – 33; пер. Луговой, д. 4; пер. Кулик, д.5
ИЖД – ул. Центральная, д. 1 – 18; ул. Дачная, д. 1 – 14; ул. Садовая, д. 4, 8; пер. Ключевой, д. 1 - 4
ИЖД –ул. Нижняя, д. 1 7; ул. Верхняя, д. 3 - 5
ИЖД – ул. Зеленая, д. 2, 8; ул. Береговая, д. 2, 3, 5; ул. Речная, д. 1 - 14
ИЖД – ул. Зеленая, д. 2, 6, 7, 8; ул. Колхозная, д. 1 – 5; ул. Полевая, д. 23, 24, 25; ул. Радужная, д. 2 - 13; ул. Центральная, д. 30 - 59



165.	с. Пешнигорт, ул. 8 Марта /ул. Нагорная 58,9630 54,5706	Желез обето нное	9	3	0,75	-	-	-	-	-	-	метал	да	нет
166.	д. Демина / 59,0290 54,6217	Желез обето нное	4,5	3	0,75	-	-	-	-	-	-	метал	да	нет
167.	д. Кекур, ул. Н.В.Попова / 58,9234 54,6399	Желез обето нное	4,5	2	0,75-	-	-	-	-	-	-	метал	да	нет
168.	д. Степанова, ул. Пермяцкая, напротив д. 29 (ориентир) / 58.9814 54.6909	Желез обето нное	9	2	0,75	-	-	-	-	-	-	метал	да	нет
169.	д. Степанова, ул. Полевая, напротив д. 16 (ориентир) / 58.9839 54.6881	Желез обето нное	9	3	0,75	-	-	-	-	-	-	метал	да	нет
170.	с. Пешнигорт, ул. Новая,	Желез обето	9	3	0,75	-	-	-	-	-	-	метал	да	нет

Администрация  
Кудымкарского  
муниципального округа  
Пермского края,  
  
ОГРН  
1205900005112,  
фактический адрес –  
619000, Пермский край, г.  
Кудымкар, ул. Пермяцкая,  
47

МКД – ул. Медицинская,  
д.12;  
ИЖД – ул. Иньвенская, д.1-  
5; ул. Лесная, д.3-13; ул.  
Луговая, д.1- 26; ул.  
Медицинская д. 5-21; ул.  
Мира, д.1 – 16; ул.  
Пушкина, д.3в-18

ИЖД – ул. Западная, д. 1 –  
6; ул. Набережная, д. 2 – 11;  
ул. Солнечная, д. 1 – 9; ул.  
Сосновая, д. 1 – 16; пер.  
Тихий, д. 3; ул.  
Центральная, д. 9, 11, 15

ИЖД – ул. Мира, д. 1; ул.  
Н. В. Попова, д. 45,49,51;  
ул. Прудовая, д.1, 4,7,8,10;  
ул. Центральная, д. 1-10

ИЖД – ул. Полевая, д. 18,  
21, 23; ул. Пермяцкая, д.  
12-38

МКД - ул. Полевая, д.4, 6,  
8, 10;  
ИЖД – ул. Полевая, д. 1, 4а,  
5, 7, 9, 11-16

МК Д – ул. Мичурина, д. 6;  
ул. Новая, д. 4;





174.	д. Баранова, ул. Луговая – ул. Строителей / 58,2586 54,7235	Желез обето нное	6	3	0,75	-	-	-	-	-	-	метал	да	нет	ИЖД – ул. Луговая, д. 1-34; ул. Строителей, д. 1-6; ул. Колхозная, д. 1, 3; ул. Мира, д. 3, 4, 5
175.	д. Захарова (в начале н.п.) / 59,2510 54,6399	Желез обето нное	6	2	0,75	-	-	-	-	-	-	метал	да	нет	ИЖД – д. 1-69
176.	д. Егорова, ул. Централь- ная (в начале н.п.) / 59,2605 54,7159	Желез обето нное	9	3	0,75	-	-	-	-	-	-	метал	да	нет	ИЖД - ул. Центральная: д. 5, 6, 7, 9, 11, 14, 16; ул. Зеленая: д. 2; ул. Цветочная: д. 1, 2; ул. Медицинская: д. 3, 4
177.	пос. Велва – База, ул. Береговая, д. 10 (ориентир) / 59,2371 55,0608	Желез обето нное	6	2	0,75	-	-	-	-	-	-	метал	да	нет	МКД - ул. Береговая, д. 13, 20, 28, 30; ул. Беляева, д. 1, 2, 5, 8; ул. Зеленая: д. 4; ИЖД - ул. Береговая, д. 20, 22, 22а, 32; ул. Беляева, д. 3, 6, 12; ул. Зеленая, д. 3, 5, 6
178.	пос. Велва – База, ул. Центральная, 22 (ориентир) / 59,2352 55,0654	Желез обето нное	6	2	0,75	-	-	-	-	-	-	метал	да	нет	МКД - ул. Зеленая, д. 20, 22; ул. Центральная, д. 29, 44; ИЖД - ул. Зеленая, д. 17, 19, 23; ул. Центральная, д. 35, 38, 40
179.	с. Ёгва, ул. Кирова, меду домами 5а и 7 (ориентир) / 58,1073 54,7809	Желез обето нное	6	3	0,75	-	-	-	-	-	-	метал	да	нет	Администрация Кудымкарского муниципального округа Пермского края,  ОГРН 1205900005112, фактический адрес – 619000, Пермский край, г. Кудымкар, ул. Пермская, 47  ИЖД – д. 1-27



180.	д. Корчевня, ул. Центральная (съезд на ферму) / 59,1126 54,8992	Железобетонное	12	3	0,75	-	-			-	-	метал	да	нет	МКД - пер. Молодежный д. 3,5,7,9,9а; ул. Центральная, д. 11,13,17; ул. Школьная, д. 8,9,16; ИЖД – ул. Центральная, д. 1-10, 12, 14, 18а, 20а, 22, 22а, 21,28а,28,30, 38,38а; ул. Школьная, д.1а, 2, 3, 4, 5, 10-15, 18, 21; ул. Уральская, д. 1, 3, 5; ул. Строителей, д. 2; ул. Мира, д. 1, 2, 11
181.	с. В-Иньва, ул. Старцева, въезд на ул. Полевая / 58.9258 54.3459	Железобетонное	12	-	-	-	-	4	0,75	-	-	метал	да	нет	Администрация Кудымкарского муниципального округа Пермского края,  ОГРН 1205900005112, фактический адрес – 619000, Пермский край, г. Кудымкар, ул. Пермская, 47
182.	д. Внукова, ул. Нагорная, на въезде в населенный пункт / 58.9356 54.4746	Железобетонное	12	4	0,75	-	-			-	-	метал	да	нет	ИЖД – ул. Молодежная, д. 1-13; ул. Нагорная, д. 1-14; ул. Михонева, д. 1-12; ул. Центральная, д. 1-24; ул. Зеленая, д. 1-18; ул. Прудовая, д. 1-7; пер. Победы, д. 1-3
183.	д. Васева, ул. Заречная / 58.9204 54.4099	Железобетонное	12	3	0,75	-	-			-	-	метал	да	нет	ИЖД – ул. Палевая, д. 1-4; ул. Центральная, д. 1-29; ул. Нагорная, д. 2-14; ул. Заречная, д. 1-19; ул. Набережная, д. 1-18; ул. Береговая, д. 1-4
184.	д. Разина, ул. Центральная,	Железобетонное	12	4	0,75	-	-			-	-	метал	да	нет	ИЖД – ул. Полевая, д. 1-16; ул. Садовая, д. 44-52; ул.



	напротив магазина / 58.8992 54.4652	нное												
185.	д. Лелева, ул. Лесная около д.15 (ориентир) / 58.9227 54.3599	Желез обето нное	12	3	0,75	-	-			-	-	метал	да	нет
186.	д. Палева, ул. Прудовая, д. 54 (ориентир) / 58.9690 54.3305	Желез обето нное	12	-	-	-	-	3	0,75	-	-	метал	да	нет
187.	д. Гаврукова, на ул. Зубова, д.33 (ориентир) / 58.9547 54.2954	Желез обето нное	12	3	0,75	-	-			-	-	метал	да	нет
188.	д. Юньга, ул. Садовая около д.1 (ориентир) / 58.9530 54.1634	Желез обето нное	12	3	0,75	-	-			-	-	метал	да	нет
189.	пос. Березовка, ул. Транспортная (в начале н.п.) / 58.9402 54.1280	Желез обето нное	12	4	0,75	-	-			-	-	метал	да	нет
190.	п. Березовка, ул. Транспортная - ул. Спортивная / 58.9385	Желез обето нное	12	4	0,75	-	-			-	-	метал	да	нет

Центральная, д. 41-55; ул. Липовая, д. 31-67; ул. Тополиная, д. 1-19
ИЖД – ул. Лесная, д. 1-28
ИЖД- ул. Прудовая, д. 1-70
ИЖД- ул. Зубова, д. 1-36; ул. Лесная, д. 1-13; ул. Дорожная, д. 1-17; ул. Липовая, д. 1-6; ул. Полевая, д. 1-8; ул. Луговая, д. 1-6; пер. Усова, д. 1-8
ИЖД – ул. Садовая, д. 1-36; ул. Транспортная, д. 1-13; ул. Луговая, д. 1-17; ул. Восточная, д. 1-17; ул. Центральная, д. 1-6
ИЖД – ул. Новоселов, д. 1- 5; ул. Пермская, д. 1-7; ул. Восточная, д. 1-12; ул. Лесная, д. 1-13
ИЖД – Западная, д. 1-15; ул. Спортивная, д. 1-11; ул. Медицинская, д. 1-12; ул. Садовая, д. 1-19





	около остановки / 59.0459 54.0416													
197.	д. Ковыляева, ул. Центральная, напротив магазина / 58.9020 54.3149	Желез обето нное	6	2	0,75	-	-			-	-	метал	да	нет
198.	д. Нельсина, ул. Береговая, на въезде / 58.8724 54.2532	Желез обето нное	6	2	0,75	-	-			-	-	метал	да	нет
199	д. Трошева, ул. Мира, на въезде в населенный пункт / 58.8491 54.2487	Желез обето нное	12	3	0,75	-	-			-	-	метал	да	нет
200.	д. Сенина, ул. Набережная около лесничества / 58.8157 54.2042	Желез обето нное	12	3	0,75	-	-			-	-	метал	да	нет
201.	д. Пронина, около д. 4 (ориентир) / 58.7411 54.6719	Желез обето нное	6	-	-	-	-	2	0,75	-	-	метал	да	нет
202.	д. Пятина, в конце населенного пункта / 58.7364 54.8018	Желез обето нное	12	-	-	-	-	3	0,75	-	-	метал	да	нет

Лесная, д. 1-8; ул. Садовая, д. 1-22; ул. Восточная, д. 1- 22
ИЖД – ул. Центральная, д. 1-37
ИЖД - ул. Береговая, д. 1-54
ИЖД – ул. Мира, д. 1-44; Ул. Береговая, д. 1-14; ул. Дружбы, д. 1-14
ИЖД – ул. Спортивная, д. 1- 36; ул. Береговая, д. 1-14; ул. Полуянова, д. 1-47
ИЖД – д. 1 - 23
МКД – д. 14, 16, 28, 30, 32, 36; ИЖД – д. 3,10,13, 15, 17, 21, 24, 34





203.	д. Сылвож, ул. Молодежная, д.2 (ориентир) / 58.7644 54.7541	Желез обето нное	12	-	-	-	-	4	0,75	-	-	метал	да	нет
204.	д. Живые (на въезде в населенный пункт) / 58.7748 54.7674	Желез обето нное	6	-	-	-	-	2	0,75	-	-	метал	да	нет
205.	с. В-Юсьва, ул. Липовая, 20 (ориентир) / 58.8355 54.6535	Желез обето нное	12	-	-	-	-	4	0,75	-	-	метал	да	нет
206.	с. В-Юсьва, ул. Мира, 21 (ориентир) / 58.8335 54.6556	Желез обето нное	12	-	-	-	-	4	0,75	-	-	метал	да	нет
207.	д. Бормотова, ул. Центральная, напротив остановки / 58.5829 54.4941	Желез обето нное	6	-	-	-	-	2	0,75	-	-	метал	да	нет
208.	д. Казарина, д. 37	Желез обето	6	-	-	-	-	2	0,75	-	-	метал	да	нет

МКД – ул. Молодежная, д. 4, 6, 8, 10, 12; пер. Полевой, д. 1;  
ИЖД – ул. Молодежная, д. 2, 5, 7, 9, 11, 14; ул. Тереховская, д. 2; пер. Школьный, д. 1; пер. Колхозный, д. 1, 6, 8; пер. Полевой, д. 4

ИЖД – д. 6 - 26

МКД – ул. Липовая, 10,11; ул. Озерная, д. 2,4,5,6, 11,13;  
ИЖД – ул. Липовая, д. 3, 7, 8, 12, 14, 16, 18, 20, 22, 21, 23, 24, 27, 31, 31а, 36, 37; ул. Заречная, д. 6, 11, 11а, 13, 19, 21; пер. Южный, д.1 2, 6; ул. Овражная, д. 3, 4, 6, 8; ул. Набережная, д. 5, 7, 9, 10, 11

МКД – ул. Садовая, д. 16, 18, 20, 22, 29;  
ИЖД – ул. Мира, д. 1-46; ул. Садовая, д. 17, 31

МКД – ул. Березовая, д. 3;  
ИЖД – ул. Центральная, д.1, 11, 17, 25, 27; ул. Березовая, д. 1, 4, 7, 8, 9, 22, 26; ул. Подлесная, д. 2, 3; пер. Заречный, д. 1

ИЖД – д. 1 - 46



	(ориентир) / 58.8501 54.6646	нное														
209.	д. Сидоршор, ул. Нагорная / 58.8268 54.6876	Желез обето нное	12	-	-	-	-	4	0,75	-	-	метал	да	нет		ИЖД – ул. Народная, д. 1 – 11; ул. Нагорная, д. 1 – 14; ул. Луговая, д. 1 - 8
210.	д. Гайшор, д. 13 (ориентир) / 58.8434 54.6113	Желез обето нное	6	-	-	-	-	2	0,75	-	-	метал	да	нет		ИЖД – ул. Липовая, д. 2 – 21
211.	с. Ошиб, ул. Торговая, 5 (ориентир) / 59.2218 54.8723	Желез обето нное	6	-	-	-	-	1	0,75	-	-	метал	да	нет	Ошибское сельское потребительское общество, ОГРН 1025903380909, фактический адрес: 619562 Пермский край, с. Ошиб, ул. Советская, 2	Ошибское сельское потребительское общество
212.	с. Белоево, ул. Пушкина – ул. Молодежная / 59.1357 54.4898	Желез обето нное	12	-	-	-	-	3	0,75	-	-	метал	да	нет	Администрация Кудымкарского муниципального округа Пермского края,	ИЖД – ул. Пушкина д. 39-49; ул. Карла Маркса, д. 36, 38, 43; ул. Генерала Канюкова, д. 19 - 40
213.	д. Шорйэв, на въезде в населенный пункт / 59.0893 54.5701	Желез обето нное	12	-	-	-	-	3	0,75	-	-	метал	да	нет	ОГРН 1205900005112, фактический адрес – 619000, Пермский край, г. Кудымкар, ул. Пермская, 47	ИЖД – д. 1 - 26
214.	д. Непина, на въезде в населенный пункт / 59.1502 54.4998	Желез обето нное	12	-	-	-	-	4	0,75	-	-	метал	да	нет		ИЖД – ул. Центральная, д. 1, 1а, 1б, 2, 3, 3а, 4, 5, 6, 8, 9а, 10, 11, 12а, 13, 14, 16, 18, 19,20, 21, 22, 25, 26, 28; ул. Епанова, д. 1 - 18
215.	д. Карбас, ул.	Желез обето нное	12	-	-	-	-	3	0,75	-	-	метал	да	нет		ИЖД – ул. Набережная, д. 1, 4, 5, 7; ул. Молодежная, д. 2; ул. Рочева, д. 2, 3; ул.



	Центральная, около автобусной остановки / 59.1882 54.5161														
216.	д. Карбас, ул. Молодежная (за речкой) / 59.1849 54.5129	Железобетонное	12	-	-	-	-	3	0,75	-	-	метал	да	нет	
217.	д. Перкова, ул. Центральная / 59.1770 54.4009	Железобетонное	12	-	-	-	-	2	0,75	-	-	метал	да	нет	
218.	д. Перкова, ул. Заречная (за мостом) / 59.1754 54.3982	Железобетонное	12	-	-	-	-	2	0,75	-	-	метал	да	нет	
219.	д. Важ-Пашня (за стадионом) / 59.1376 54.1773	Железобетонное	12	-	-	-	-	3	0,75	-	-	метал	да	нет	
220.	д. Большая Сидорова, ул. Центральная, около остановки / 59.1108 54.1068	Железобетонное	12	-	-	-	-	3	0,75	-	-	метал	да	нет	
221.	д. Пихтовка, на въезде в	Железобето	12	-	-	-	-	3	0,75	-	-	метал	да	нет	

Лихачева, д. 3; ул. Центральная, д. 1 - 33
ИЖД – ул. Рочева, д. 12; ул. Лихачева, д. 2; ул. Заречная, д. 1 – 15; ул. Строителей, д. 1 - 8
ИЖД- ул. Центральная, д. 5, д. 9; ул. Мира, д. 2, 3, 5, 9, 11, 13, 15; ул. Молодежная, д. 1 - 23
ИЖД- ул. Заречная, д. 2 - 21
ИЖД – д. 1 - 54
ИЖД – ул. Центральная, д. 1 – 3, 6, 7, 12, 17, 22, 24; ул. Прудовая, д. 2, 6, 9, 10; ул. Колхозная, д. 1, 2, 3, 4, 9, 13, 15; ул. Полевая, 9, 13; ул. Школьная, д. 1, 3, 4, 5; ул. Хуторская, д. 2, 3, 5, 6, 7, 8, 9, 11
ИЖД – ул. 8 Марта, д. 1, 3, 5, 6, 9, 13, 14, 16; ул.



	населенный пункт / 59.1274 / 54.1102	нное																Свободы, д. 1, 4, 5, 10, 13, 15; ул. Пихтовая, д. 1, 1а, 4, 5, 8, 9, 12
222.	д.Тебенькова, на въезде в населенный пункт / 59.1059 / 54.2274	Железобетонное	12	-	-	-	-	3	0,75	-	-	метал	да	нет				ИЖД – пер. Лесной, д. 1 – 17; ул. Школьная, д. 3, 6, 7, 8, 9, 10, 12, 15, 20; ул. Совхозная, д. 2, 5, 6, 9, 15, 16, 17, 19, 20, 22, 24
223.	д. Сенина, на въезде в населенный пункт / 59.1370 / 54.5231	Железобетонное	12	-	-	-	-	2	0,75	-	-	метал	да	нет				ИЖД – д. 1 - 30
224.	д. Виль-Чигас, на въезде в населенный пункт / 59.1481 / 54.5303	Железобетонное	12	-	-	-	-	3	0,75	-	-	метал	да	нет				ИЖД – д. 2, 3, 7, 11, 13, 15, 17, 18, 19
225.	д. Степанова, ул. Березовая, д. 1 (ориентир)/ 58.9816 / 54.6963	асфальтобетонное	6	1	0,75	0	0	-	-	-	-	метал	да	нет	ООО «Северный Альянс», ОГРН 1055900214930, фактический адрес г. Кудымкар, ул. М. Горького, д. 57			Административное здание, пункт охраны ООО «Северный Альянс», находящиеся по адресу д. Степанова, ул. Березовая, д. 1 (ориентир)
226.	с.Ёгва, (телевышка - ориентир)/ 58.1132 / 54.7678	щебень	2	1	0,75	0	0	-	-	-	-	метал	да	нет	ФГУП «РТРС» филиал «Пермский КРТЦ» ОГРН 1027739456087, фактический адрес г. Пермь, ул. Крупской, д. 26			Административное здание (офис)



**СХЕМЫ**  
**размещения мест (площадок) накопления твердых коммунальных отходов на**  
**территории Кудымкарского муниципального округа Пермского края**

1. Контейнерная площадка, с. Ошиб, ул. Дружбы / 59,220681 54,880354



**СХЕМЫ**  
**размещения мест (площадок) накопления твердых коммунальных отходов на территории Кудымкарского муниципального округа Пермского края**

1. Контейнерная площадка, с. Ошиб, ул. Дружбы / 59,220681 54,880354



2. Контейнерная площадка, с. Ошиб, ул. Мира- ул. Ленина / 59,220182 54,871648

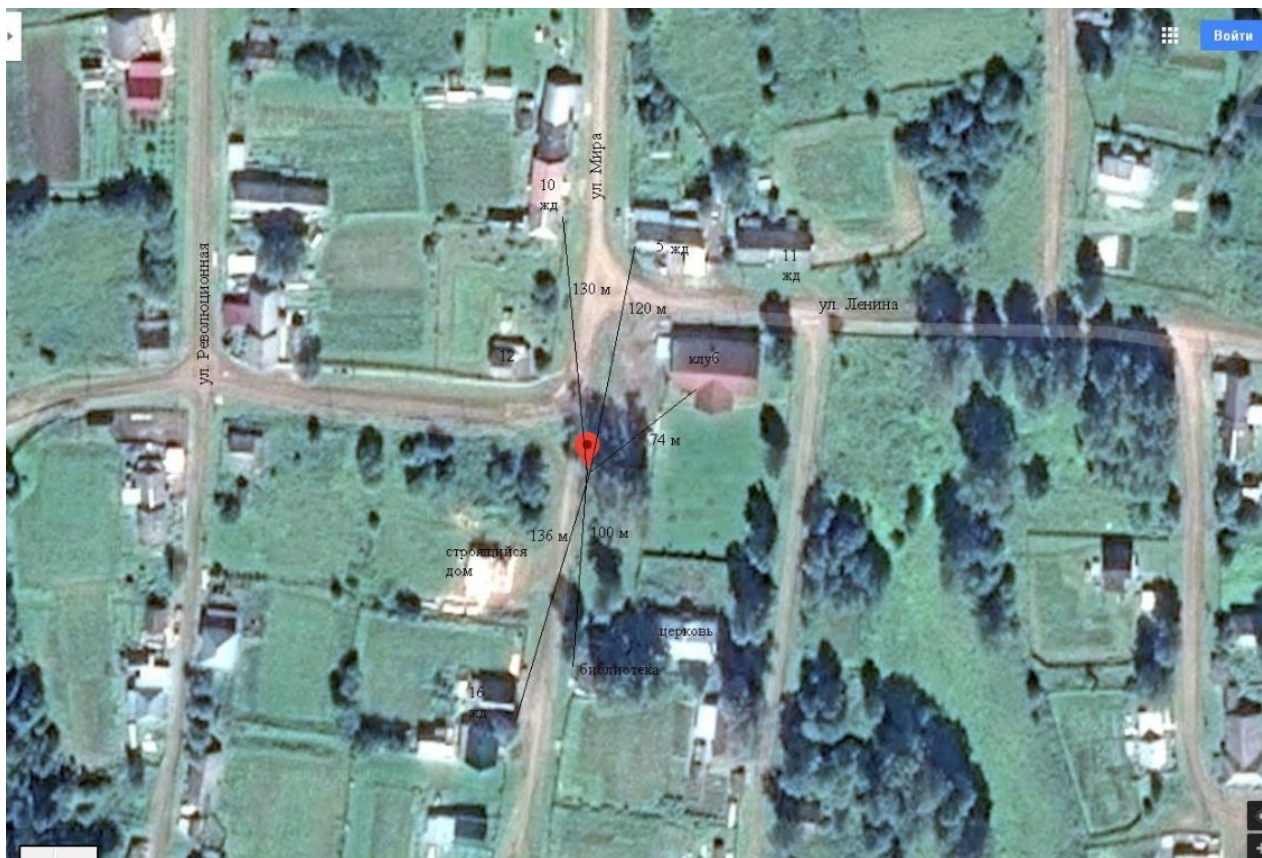

3. Контейнерная площадка, с. Ошиб, ул. Дружбы / 59,219268 54,882935



4. Контейнерная площадка, с. Верх-Иньва, ул. Советская, 26 (ориентир) / 58.9312 54.3305



5. Контейнерная площадка, с. Верх-Иньва, ул. Советская, 54 (ориентир) / 58.9303 54.3435





6. Контейнерная площадка, с. Верх-Иньва, ул. Старцева, 18 (ориентир, напротив подстанции) / 58.9279 54.3357



7. Контейнерная площадка с. Верх-Иньва, ул. Старцева, 48 (ориентир) / 58.9282 54.3422



8. Контейнерная площадка с. Верх-Иньва, ул. Старцева, 31 (ориентир) / 58.9269 54.3383

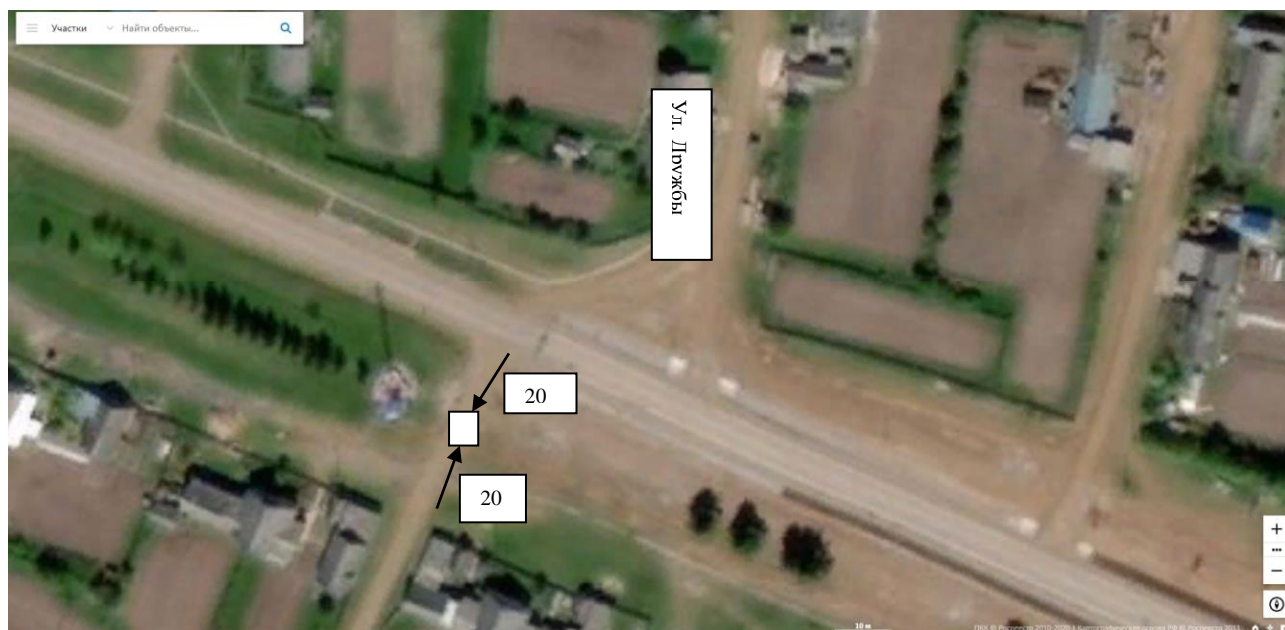

9. Контейнерная площадка д. Москвина, ул. Народная, 10 (ориентир) / 59.0144 54.1780



10. Контейнерная площадка д. Москвина, ул. Центральная / 59.0099 54.1805



11. Контейнерная площадка д. Москвина, ул. Цветочная, 7 (ориентир) / 59.0095 54.187



12. Контейнерная площадка д. Демино, ул. Центральная, 17 (ориентир) / 58.8185 54.2291



13. Контейнерная площадка д. Демино, ул. Школьная, 22 (ориентир) / 58.8171 54.2341



14. Контейнерная площадка д. Демино, ул. Набережная, 2 (ориентир) /  
58.8161 54.2153



15. Контейнерная площадка д. Степанова, ул. Сазонова, д.10 (ориентир) /  
58.5911 54.4102

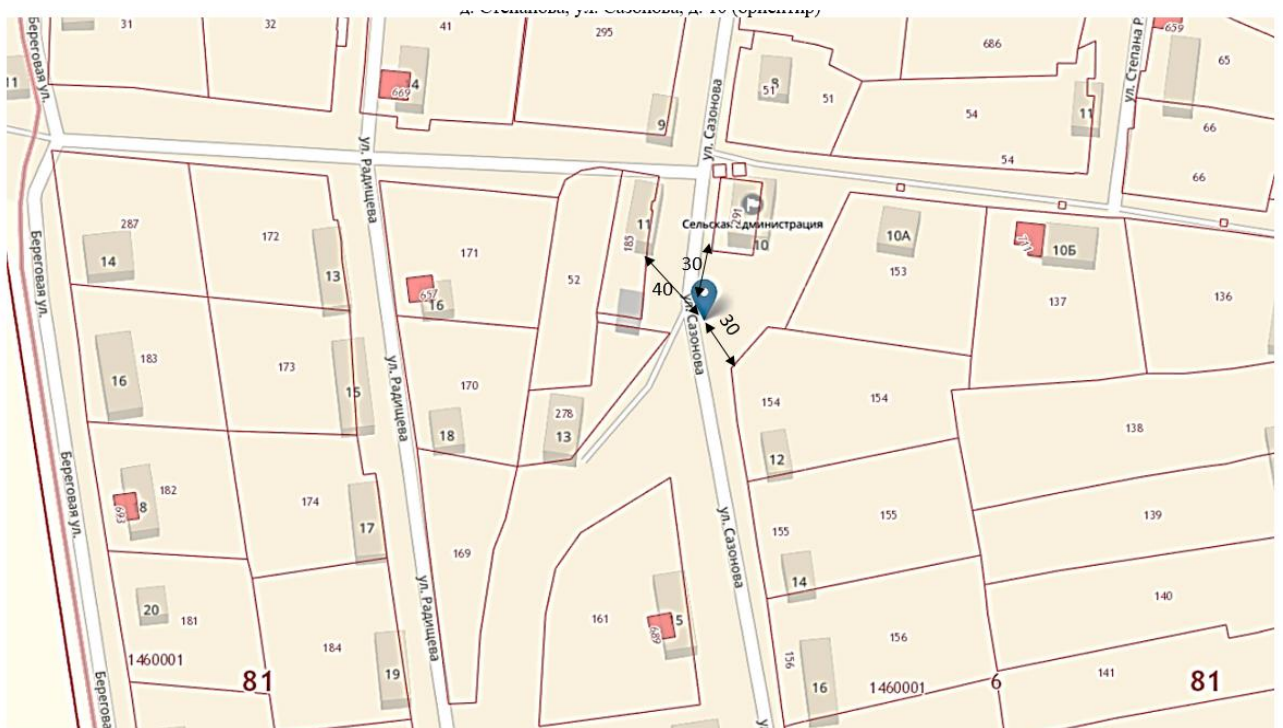

16. Контейнерная площадка с. Пешнигорт, ул. Голева, д.35 (ориентир) / 58.9639 54.5699



17. Контейнерная площадка с. Пешнигорт, ул. Радужная, д.6 (ориентир) / 58.9668 54.5838



18. Контейнерная площадка с. Пешнигорт, ул. Голева, д.16 (ориентир) / 58.9678 54.5734



19. Контейнерная площадка с. Ленинск, ул. Ленина, д.25 (ориентир) / 58.7236 54.6957



20. Контейнерная площадка с. Ленинск, ул. Молодежная, д.16 (ориентир) / 58.7205 54.6908



21. Контейнерная площадка с. Ленинск, ул. Ленина, на выезде из села (ориентир) / 58.7292 54.6899





22. Контейнерная площадка с. Ленинск, ул. Заречная, д.30 (ориентир) / 58.7266 54.7014



23. Контейнерная площадка с. Ленинск, пер. Школьный, за спортивным комплексом (ориентир) / 58.7236 54.6957

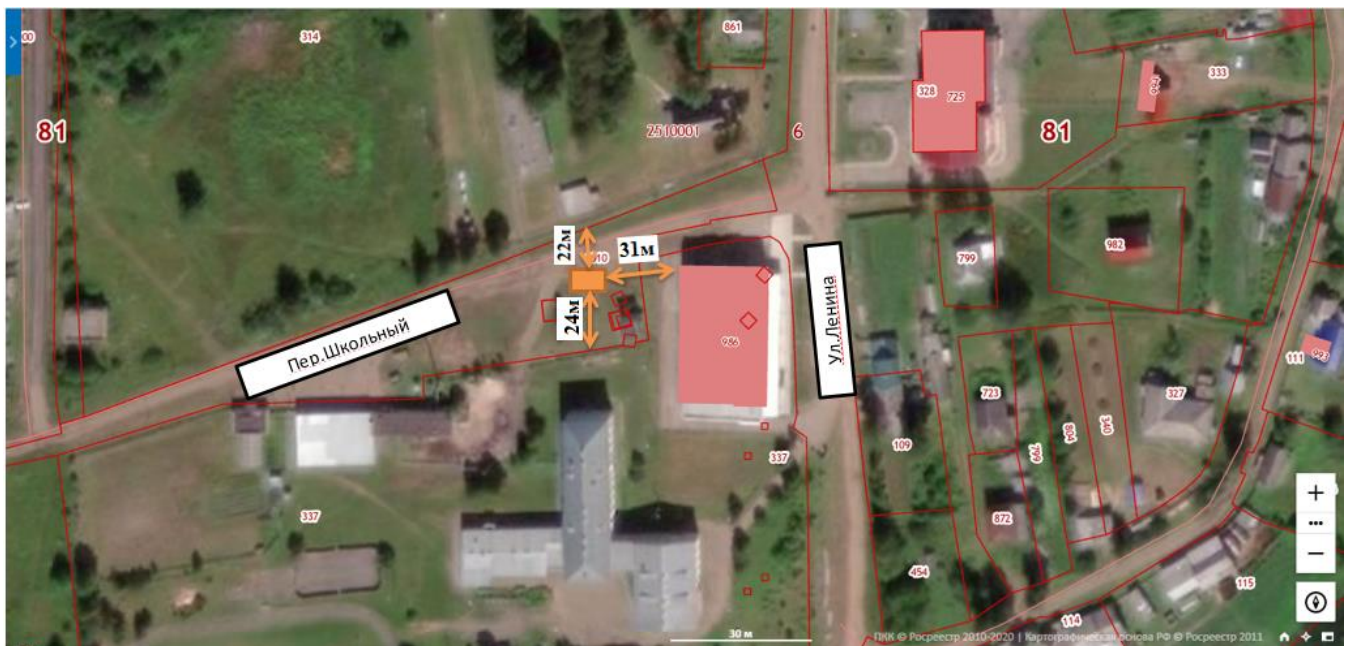

24. Контейнерная площадка д. Ракшина, ул. Победы (ориентир) / 58.6631 54.6971

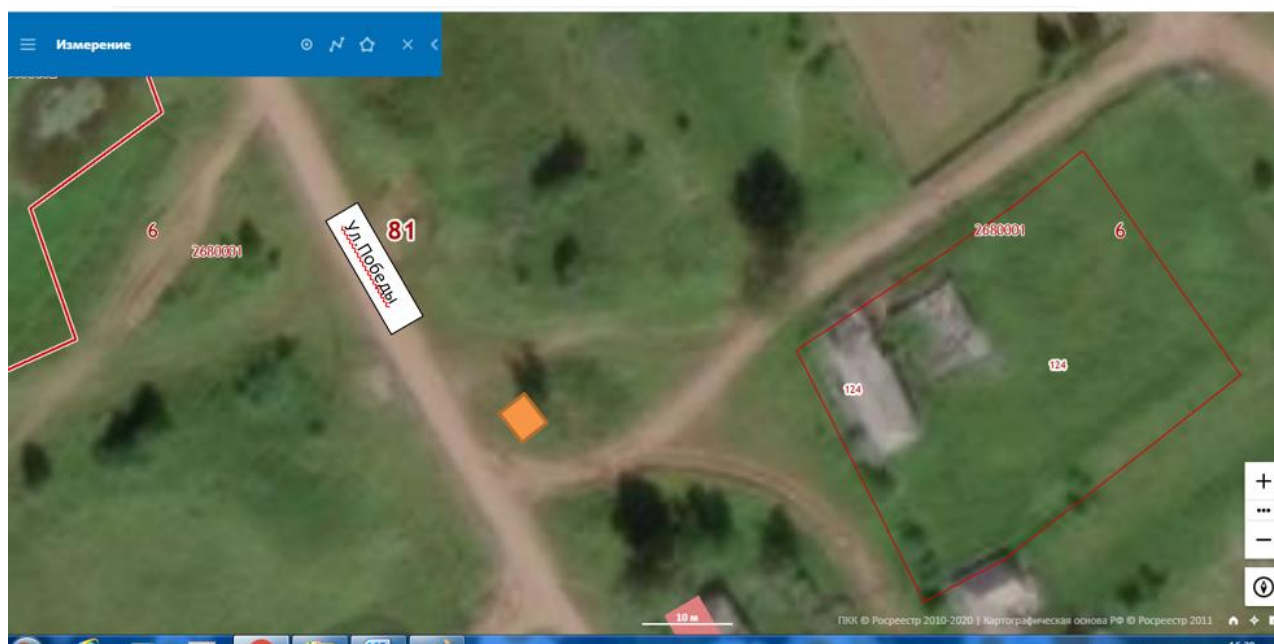

25. Контейнерная площадка д. Ракшина, ул. Центральная, д. 25 (ориентир) / 58.66607 54.7037



26. Контейнерная площадка с. Верх-Юсьва, перекресток ул. Садовая- ул. Центральная (ориентир) / 58.8383 54.6512



27. Контейнерная площадка с. Верх-Юсьва, перекресток ул. Тополиная (ниже почты) / 58.8386 54.66057

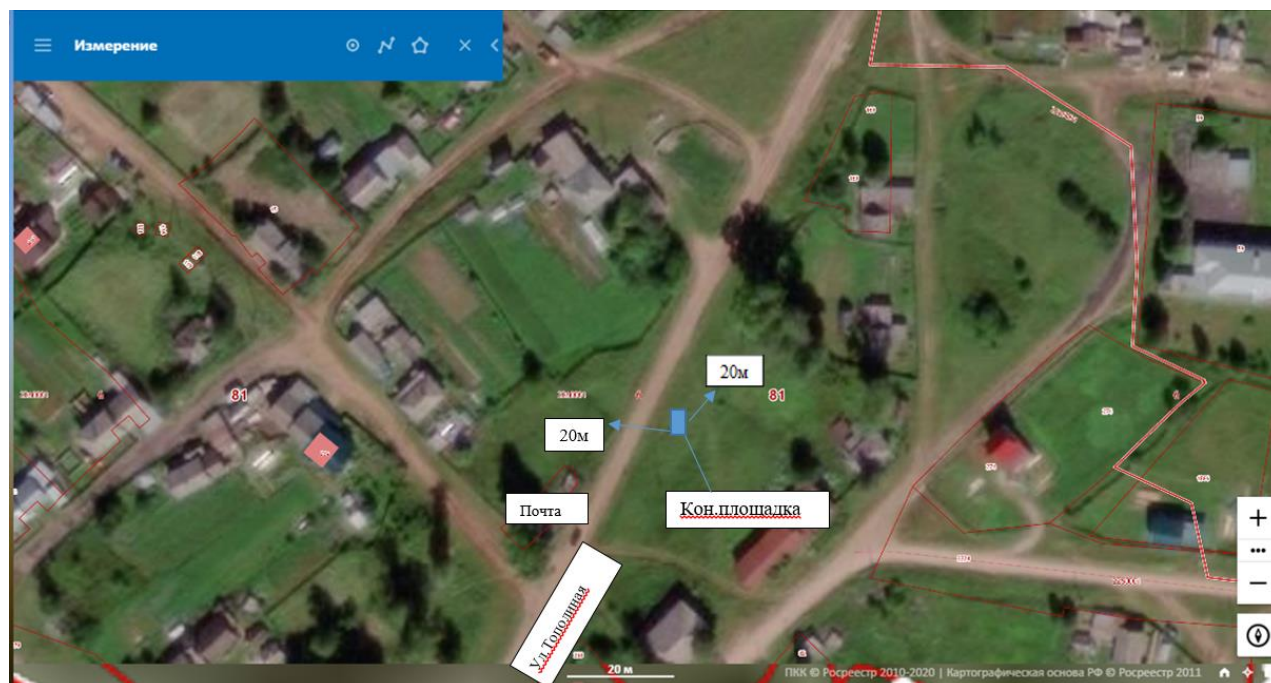

28. Контейнерная площадка с. Верх-Юсьва, ул. Лесная, д.8 и д.10 (ориентир) / 58.8379 54.6657



29. Контейнерная площадка д. Сидоршор, ул. Новоселов (ориентир) / 58.8305 54.6881



30. Контейнерная площадка, с. Белоево, ул. Кувинская, близ д. 7 (ориентир) / 59.14056 54.4760



31. Контейнерная площадка, с. Белоево, ул. Чкалова, близ д. 15 б (ориентир) / 59.1429 54.4951



32. Контейнерная площадка, с. Белоево, ул. Полевая, близ больницы (ориентир) / 59.1388 54.5069



33. Контейнерная площадка, с. Белоево, ул. Пушкина, 57 (ориентир) / 59.1325 54.4895



34. Контейнерная площадка, с. Белооево, на пересечении ул. Школьная и ул. Советская / 59.1445 54.5025



35. Контейнерная площадка, с. Белооево, возле часовни (ориентир) / 59.1340 54.4976



36. Контейнерная площадка, с. Белоево, ул. Комсомольская / 59.139154.4938

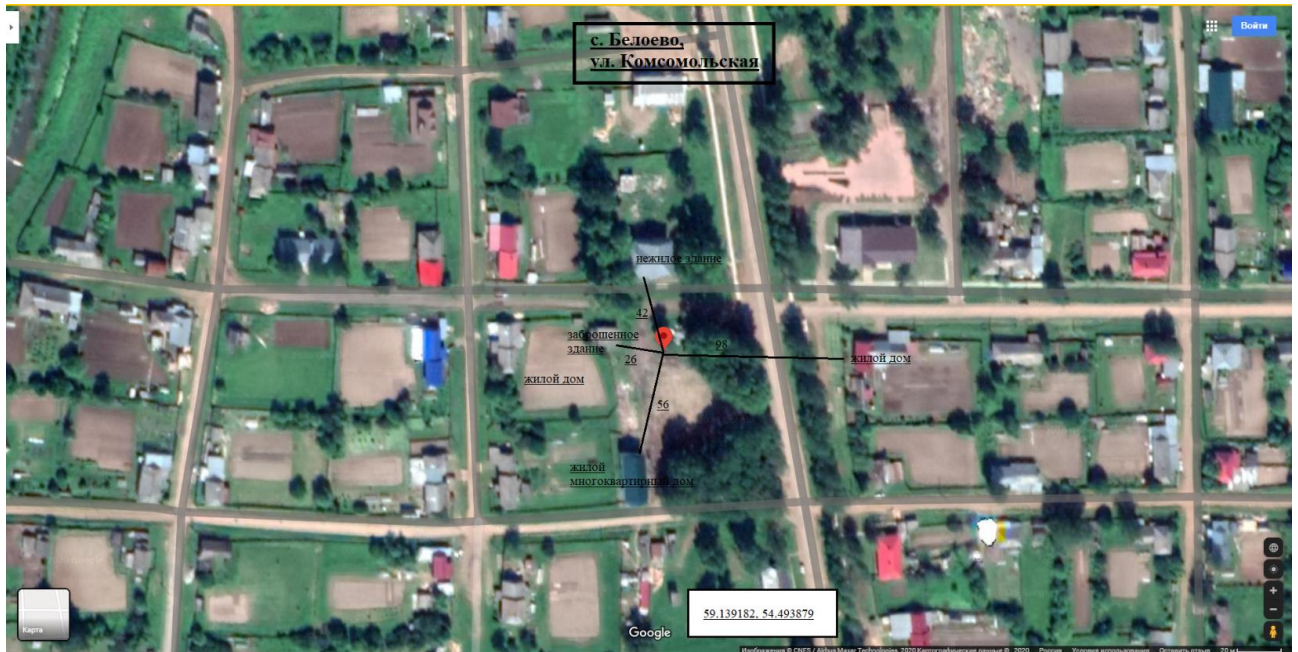

37. Контейнерная площадка, с. Белоево, на пересечении ул. Ленина и ул. Северная / 59.146256 54.4931

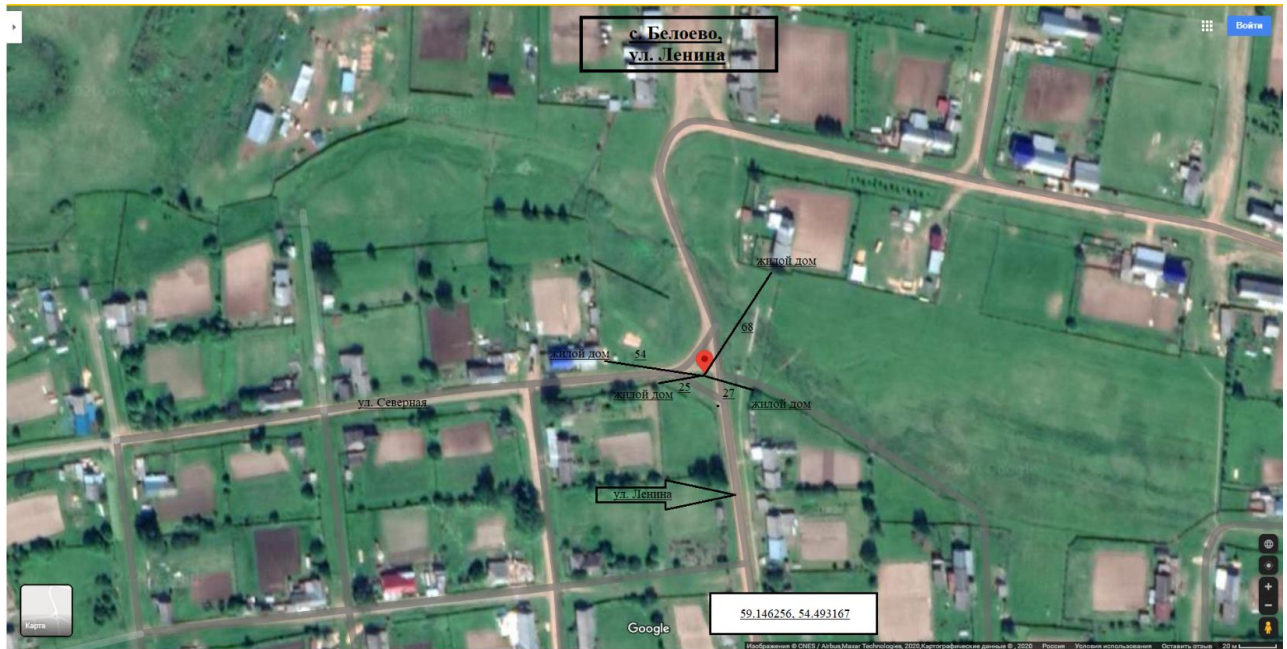



38. Контейнерная площадка, с. Кува, ул. Революционная рядом с остановкой (ориентир) / 59.1237 54.1570



39. Контейнерная площадка, с. Кува, ул. Революционная – ул. Советская (ориентир) / 59.1280 54.1675



40. Контейнерная площадка, с. Кува, ул. Чекалина / 59.1292 54.1740



41. Контейнерная площадка, с. Кува, на пересечении ул. Победы и ул. Пермская / 59.1274 54.1717



42. Контейнерная площадка, с. Кува, ул. Мира, близ здания коррекционной школы (ориентир) 59.1268 54.1830



43. Контейнерная площадка, с. Кува, ул. Свободы, 13 (ориентир) / 59.1251 54.1688

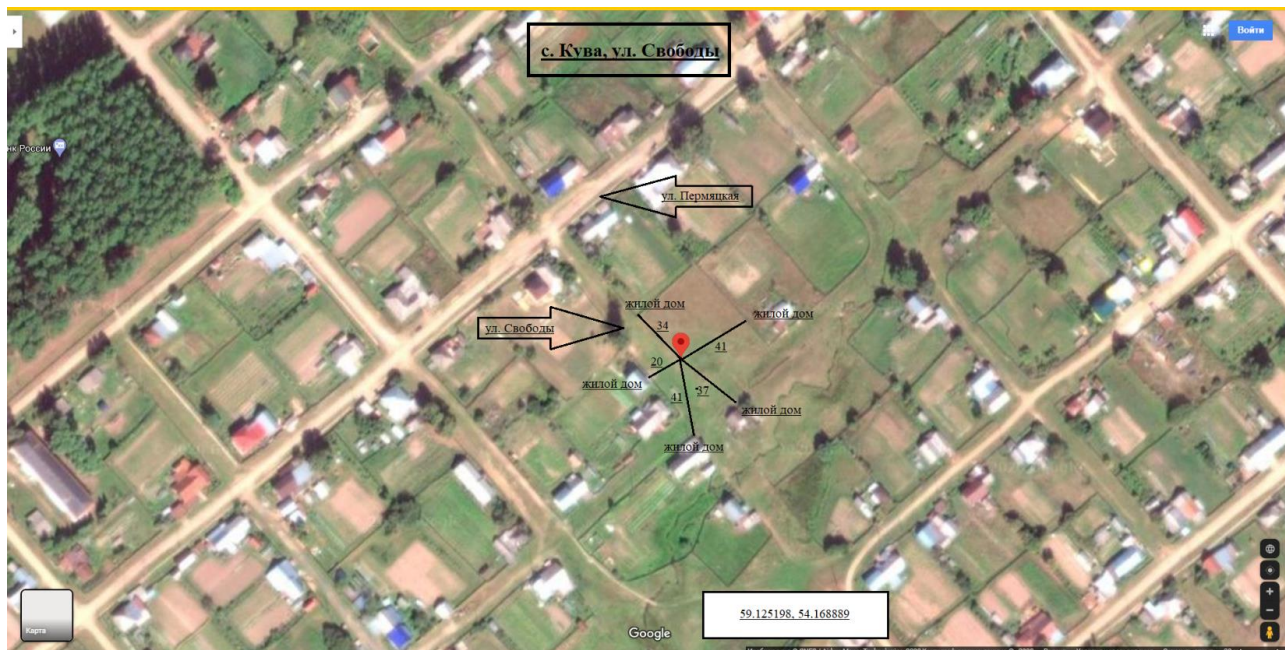

44. Контейнерная площадка, с. Кува, на пересечении ул. Луговая и ул. Полевая / 59.1217 54.1626



45. Контейнерная площадка, с. Отево, около магазина (ориентир) 59.0675 54.5673



46. Контейнерная площадка, д. Мошева, на въезде / 59.0853 54.5657



47. Контейнерная площадка, д. Мечкор, ул. Набережная, д. 26 (ориентир) / 59.0976 54.5122



48. Контейнерная площадка, д. Пруддор, около кафе / 59.1303 54.4932



49. Контейнерная площадка, д. Ананьева, около пожарного водоема / 59.1376 54.4673



50. Контейнерная площадка, д. Кузьва, ул. Захарова / 59.0934 54.3788



51. Контейнерная площадка, д. Кузьва, ул. Центральная, д. 14 (ориентир) / 59.0981 54.3652



52. Контейнерная площадка, д. Шадрина, на въезде / 59.1349 54.3808



53. Контейнерная площадка, д. Шадрина, ул. Школьная / 59.1352 54.3847





54. Контейнерная площадка, д. Мальцева, ул. Иванова, на въезде / 59.1196  
54.3177



55. Контейнерная площадка, д. Мальцева, ул. Советская, на въезде /  
59.1181 54.3268



56. Контейнерная площадка, д. Васюкова, ул. Шоссейная, на въезде / 59.1266 54.2703



57. Контейнерная площадка, д. Васюкова, ул. Шоссейная, на выезде / 59.1271 54.2556



58. Контейнерная площадка, с. Ёгва, ул. Ленина, д. 1а (ориентир) / 59.0974 54.7594



59. Контейнерная площадка, с. Ёгва, ул. Лихачева, за зданием пождепо / 59.1093 54.7773



60. Контейнерная площадка, с. Ёгва, ул. Ленина, заезд в сторону кладбища / 59.1025 54.7912



61. Контейнерная площадка, с. Ёгва, ул. Лихачева, д. 29 (ориентир - телевышка) / 59.1140 54.7698



62. Контейнерная площадка, с. Ёгва, ул. Самчик, д. 28г (ориентир) / 59.0974 54.7594



63. Контейнерная площадка, д. Гурина, ул. Полевая, около магазина / 59.1833 54.6830



64. Контейнерная площадка, д. Гурина, ул. Парковая, 26 (ориентир) / 59.1833 54.6716



65. Контейнерная площадка, д. Гурина, ул. Центральная, 19 (ориентир) / 59.1777 54.6869



66. Контейнерная площадка, д. Гурина, ул. Нагорная, 14 (ориентир) / 59.1869 54.6797



67. Контейнерная площадка, д. Мижуева, ул. Набережная, между домами 2 и 4 / 59.1618 54.7067



68. Контейнерная площадка, д. Мижуева, ул. Центральная, напротив дома № 2 (ориентир) / 59.1672 54.698094



69. Контейнерная площадка, д. Мижуева, бывшее здание правления (ориентир) / 59.166755 54.70434





70. Контейнерная площадка, д. Чашилова, ул. Западная, 14 (ориентир) / 59.0955 54.7489



71. Контейнерная площадка, д. Порськокова, около фермы / 59.0955 54.7489



72. Контейнерная площадка, д. Левина, возле автобусной остановки / 59.1092 54.7233



73. Контейнерная площадка, д. Мурмарова, дом № 25 (ориентир) / 19.1301 54.6977



74. Контейнерная площадка, д. Алекова, ул. Колхозная, 5 (ориентир) / 59.1319 54.6827



75. Контейнерная площадка, д. Алекова, ул. Колхозная, вдоль забора тракторного гаража / 59.1315 54.6880



76. Контейнерная площадка, д. Молова, возле автобусной остановки / 59.2017 54.6432



77. Контейнерная площадка, д. Батина, возле зерносклада / 59.0980 54.8348



78. Контейнерная площадка, д. Артамонова, ул. Дорожная, 10 (ориентир) / 58,9634 54,7078

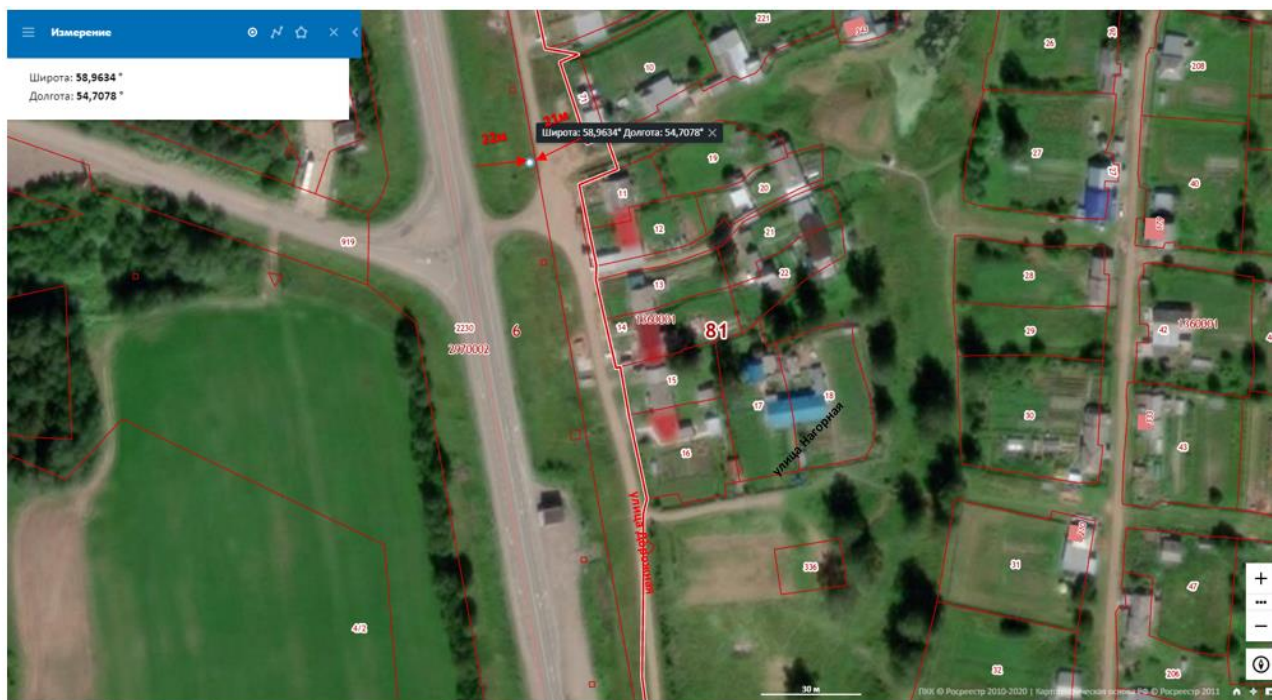

79. Контейнерная площадка, д. Малая Серва – д. Плотникова / 59,0176 54,7343



80. Контейнерная площадка, д. Плотникова, ул. Дорожная / 59,0171 54,7377



81. Контейнерная площадка, д. Большая Серва, ул. Нагорная / 59,0394 54,7125



82. Контейнерная площадка, д. Зюльганова, ул. Народная / 59,0511 54,6897



83. Контейнерная площадка, д. Кекур, ул. Н.В. Попова / 58,9316 54,6573



84. Контейнерная площадка, д. Кекур, ул. Н.В. Попова, 21а (ориентир) / 58,9274 54,6525

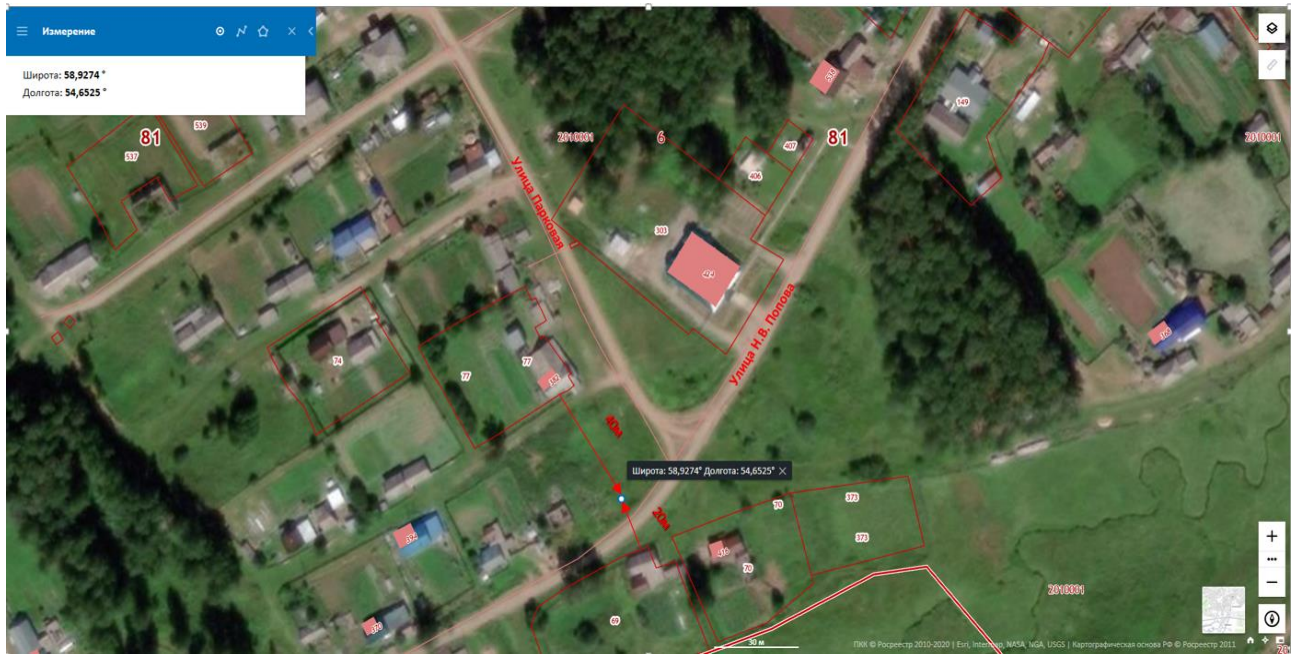

85. Контейнерная площадка, д. Пидяева, ул. Сосновая / 58,9458 54,6729

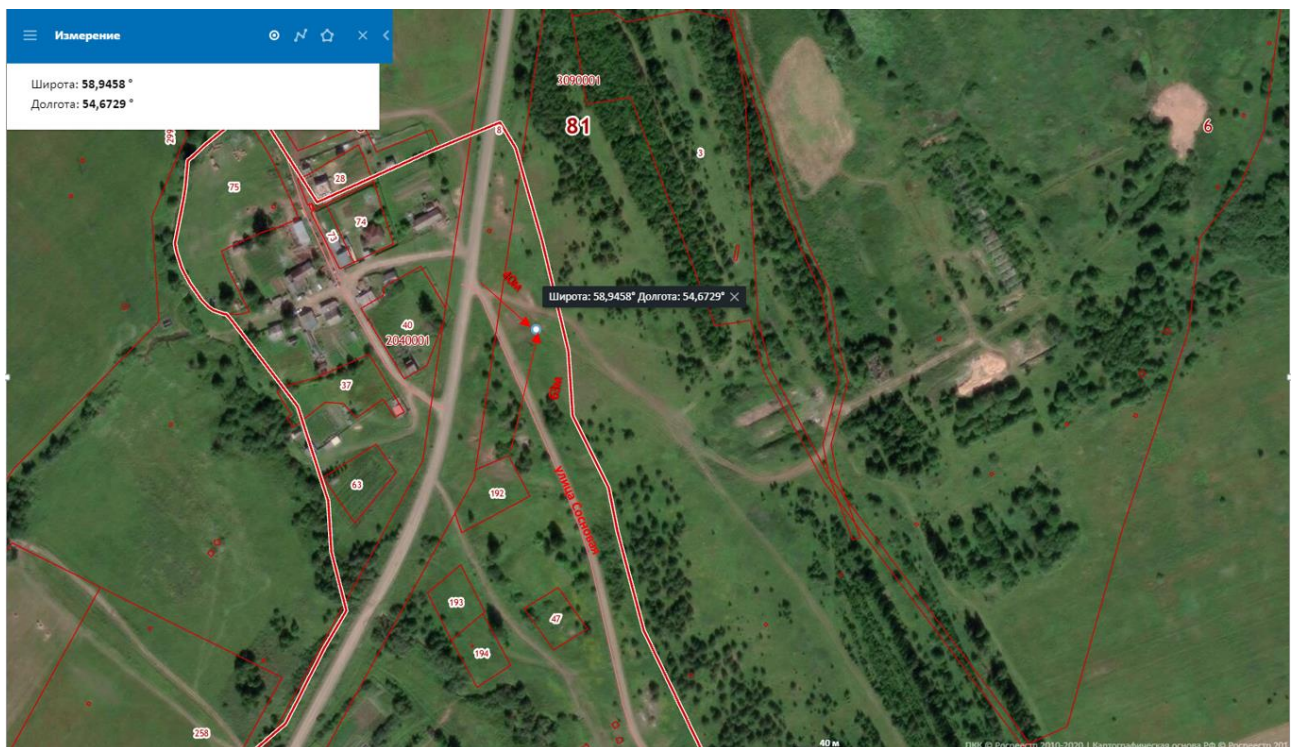



86. Контейнерная площадка, пос. Тихий, пер. Западный / 59,0107 54,6182



87. Контейнерная площадка, д. Тарова, ул. Молодежная, д.16а (ориентир) / 58,9787 54,7166

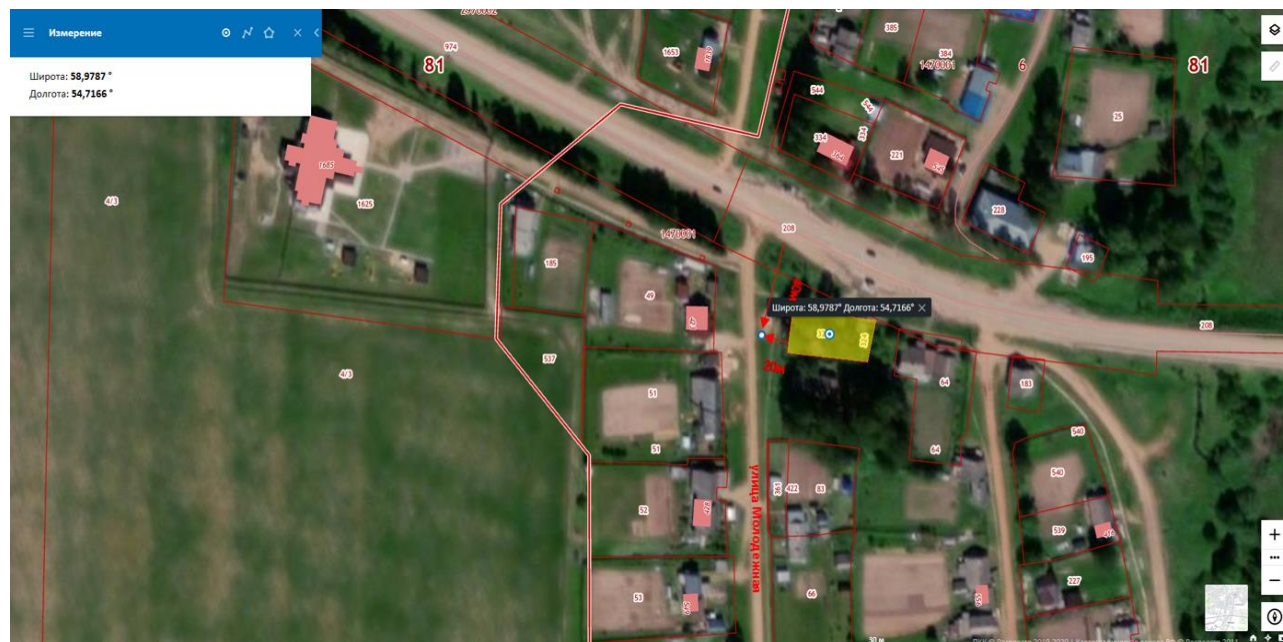

## 88. Контейнерная площадка, д. Тарова, ул. Речная / 58,9782 54,7224



## 89. Контейнерная площадка, д. Учхоз, ул. Народная / 59,0689 54,6719



## 90. Контейнерная площадка, д. Лопатина, ул. Мира / 59,0224 54,7886



## 91. Контейнерная площадка, д. Романова, ул. Зеленая, / 59,0366 54,6178



## 92. Контейнерная площадка, д. Борисова / 58,9383 54,5463



## 93. Контейнерная площадка, д. Софонкова / 58,9327 54,5326



## 94. Контейнерная площадка, д. Амонова / 58,9505 54,5284



## 95. Контейнерная площадка, с. Полва, пер. Речной / 58,6595 54,4588



96. Контейнерная площадка, с. Полва, ул. Центральная / 58.6686 54.4594

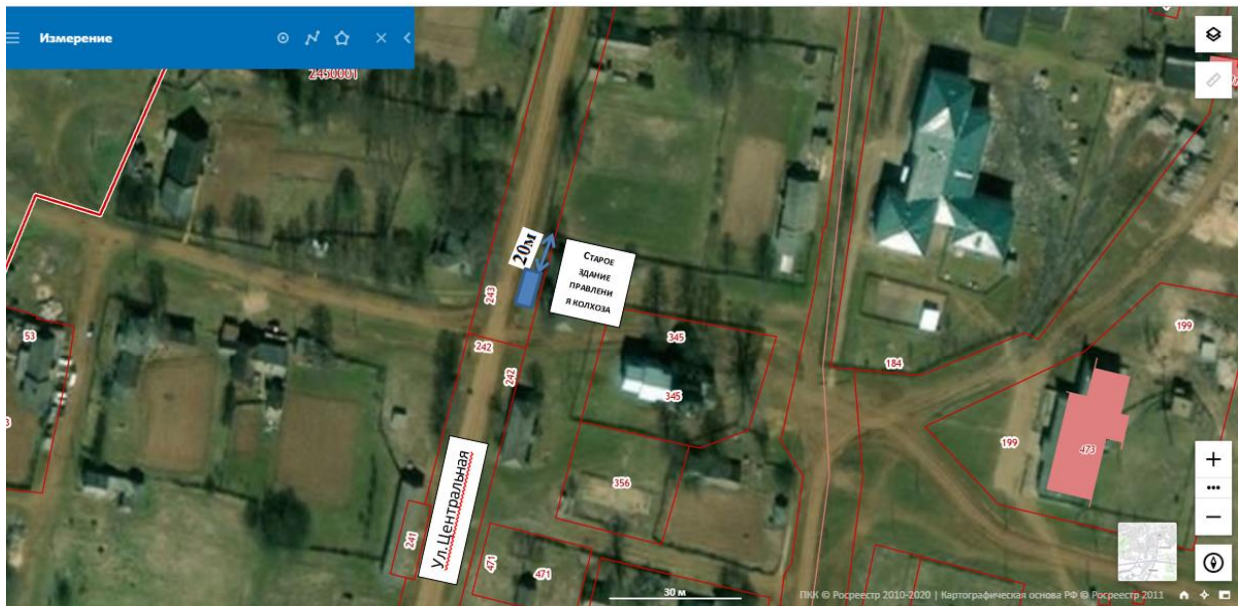

97. Контейнерная площадка, с. Полва, ул. Центральная (на выезде) / 58.6750 54.4583

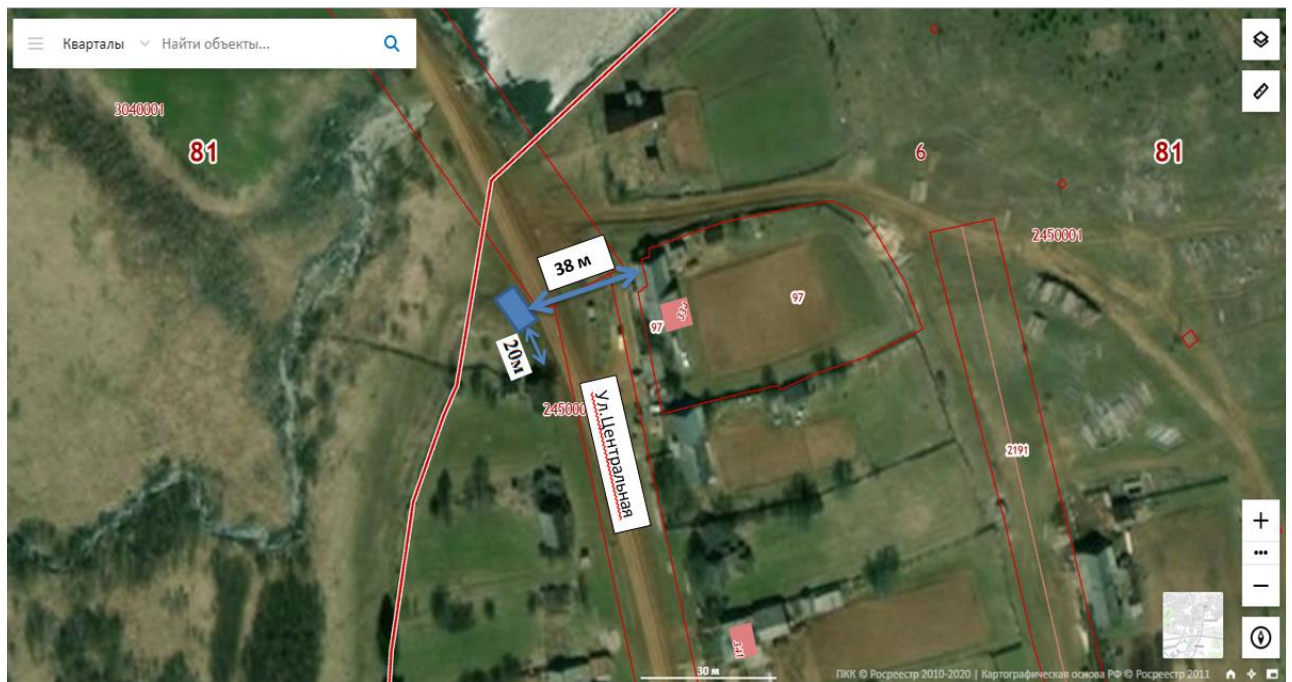

98. Контейнерная площадка, с. Верх-Юсьва, ул. Центральная, (на въезде) / 58.8341 54.6602



99. Контейнерная площадка, с. Ошиб, ул. Пушкина, д.3 (ориентир) / 59.2237 54.8826



100. Контейнерная площадка, с. Ошиб, ул. Центральная – ул. Строителей / 59.2237 54.8826

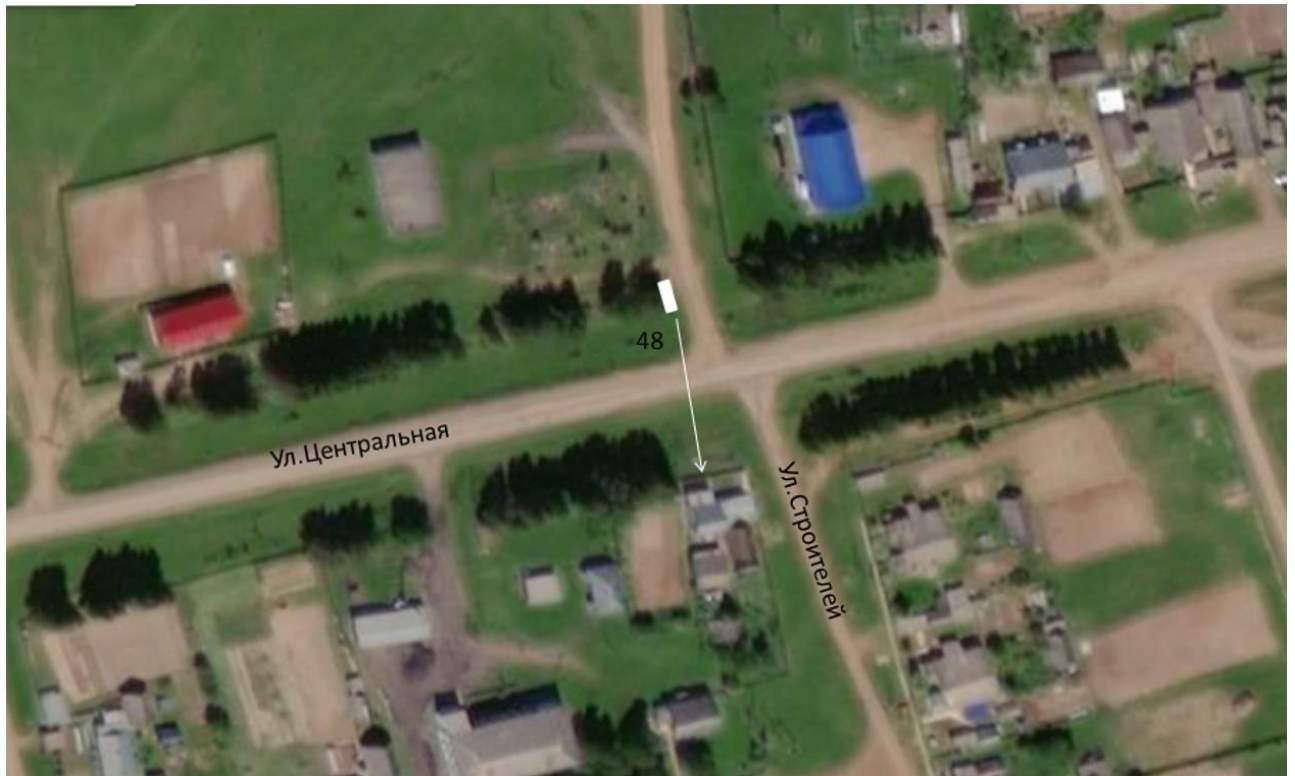

101. Контейнерная площадка, с. Ошиб, ул. Садовая – ул. Новоселов / 59.2210 54.8920





102. Контейнерная площадка, д. Патрукова, ул Центральная / 59.2512 54.9421



103. Контейнерная площадка, д. Рочева, ул Центральная, д. 2а (ориентир)/ 59.2305 54.8890

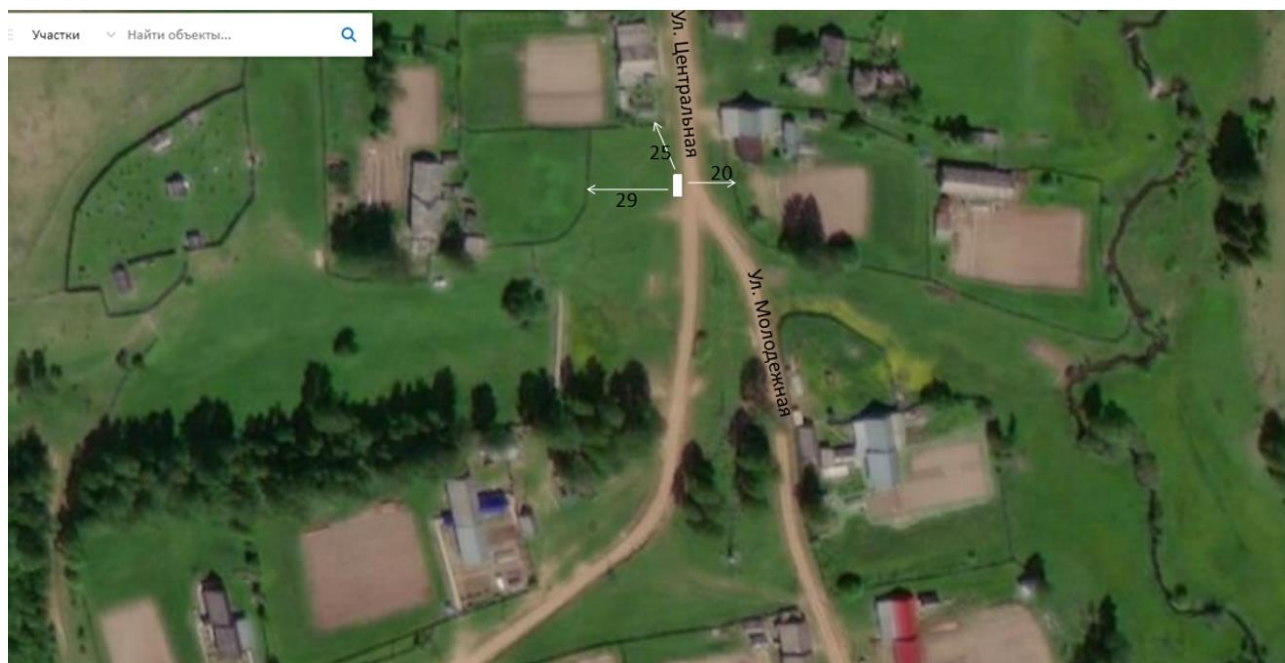

104. Контейнерная площадка, пос. Велва –База, ул. Центральная за остановкой / 59.2388 55.0637



105. Контейнерная площадка, пос. Велва –База, ул. Лямпинская, 16 (ориентир) / 59.2310 55.0677



106. Контейнерная площадка, пос. Велва –База, ул. Центральная – ул. Зеленая / 59.2310 55.0677



107. Контейнерная площадка МБОУ «Белоевская общеобразовательная школа-интернат для обучающихся с ограниченными возможностями здоровья», с. Белоево, ул. Комсомольская, д. 31 / 59.140681 54.506566



108. Контейнерная площадка МБОУ «Белолевская средняя общеобразовательная школа», с. Белолево, ул. Комсомольская, д. 25 / 59,139907 54,500719



109. Контейнерная площадка МБОУ «Кувинская общеобразовательная школа-интернат для обучающихся с ограниченными возможностями здоровья», с. Кува, ул. Мира, д. 19 / 59,127376 54,184997



110. Контейнерная площадка МБОУ «Верх-Иньвенская средняя общеобразовательная школа», с. Верх-Иньва, пер. Школьный, д.3 / 58,929 54,328



111. Контейнерная площадка МБОУ «Самковская средняя общеобразовательная школа», с. Самково, ул. Школьная, д.7 / 58,933 54,83

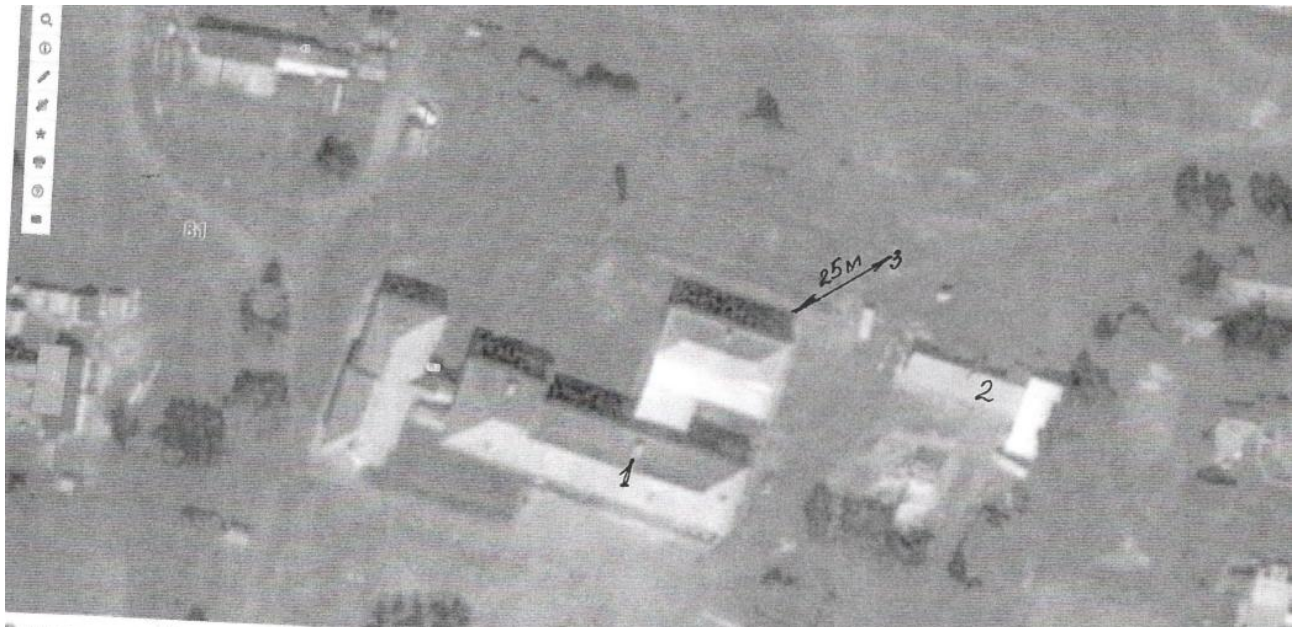

112. Контейнерная площадка МБОУ «Ёгвинская основная общеобразовательная школа», с.Ёгва, ул. Советская, д.5 / 59,106431 54,778749



113. Контейнерная площадка МБОУ «Ёгвинская основная общеобразовательная школа», с.Ёгва, ул. Лихачёва, д.15Б / 59,108337 54,774251



114. Контейнерная площадка МБОУ «Ёгвинская основная общеобразовательная школа», д. Корчевня, ул. Центральная, д.29 / 59,11194 54,89624



115. Контейнерная площадка МБОУ «Ёгвинская основная общеобразовательная школа», д. Корчевня, ул. Центральная, д.23 / 59,11095 54,89278



116. Контейнерная площадка МБОУ «Ленинская основная общеобразовательная школа», с. Ленинск, пер. Школьный, д. 1 / 58,71775 54,6968



117. Контейнерная площадка МБОУ «Ленинская основная общеобразовательная школа» филиал «Детский сад с. Ленинск», с. Ленинск, ул. Ленина, д.6/1 / 58,7189 54,6981





118. Контейнерная площадка МБОУ «Ленинская основная общеобразовательная школа» филиал Верх-Юсьвинская основная общеобразовательная школа, филиал «Детский сад с.Верх-Юсьва», с. Верх-Юсьва, ул. Центральная, д. 22/1 / 58,8365 54,6623



119. Контейнерная площадка МБОУ «Ленинская основная общеобразовательная школа» филиал Полвинская основная общеобразовательная школа, филиал «Детский сад с. Полва», с. Полва, ул. Школьная, д. 22 / 58,6687 54,4627



120. Контейнерная площадка, с. Белоево, ул. Советская, 32 / 59.1430 54.5004

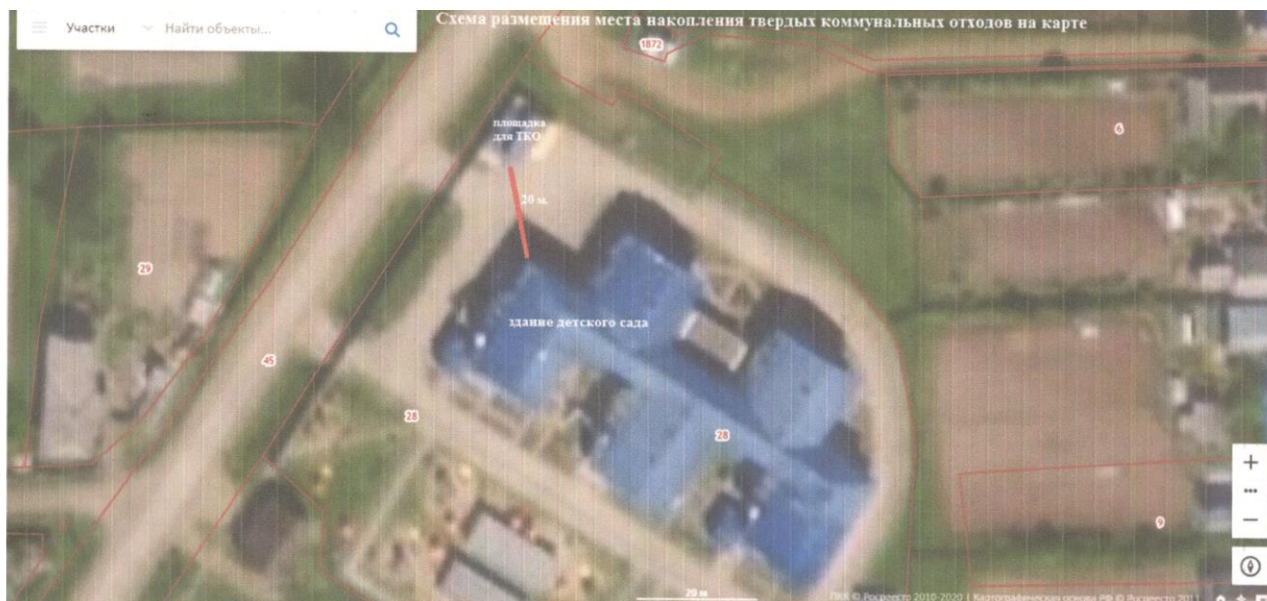

121. Контейнерная площадка МБОУ «Ошибская средняя общеобразовательная школа», с. Ошиб, ул. Ленина, д. 10 / 59.2201 54.8774



122. Контейнерная площадка МБОУ «Ошибская средняя общеобразовательная школа» структурное подразделение «Детский сад с. Ошиб», с. Ошиб, ул. Ленина, д. 10 / 59.2201 54.8774



123. Контейнерная площадка МБОУ «Ошибская средняя общеобразовательная школа» филиал «Детский сад д. Конанова», д. Конанова, ул. Дружбы, д. 29 / 59.1973 54.7654



124. Контейнерная площадка МБОУ «Ошибская средняя общеобразовательная школа» филиал «Егоровская основная общеобразовательная школа», д. Егорова, ул. Центральная, д.1 / 59.2601 54.7153



125. Контейнерная площадка МБОУ «Ошибская средняя общеобразовательная школа» филиал «Велвинская основная общеобразовательная школа», п. Велва –База, ул. Школьная, д.9 / 59.2383 55.0584



126. Контейнерная площадка, д. Фадеева, в сторону д. Девина / 59,2524 54,7503

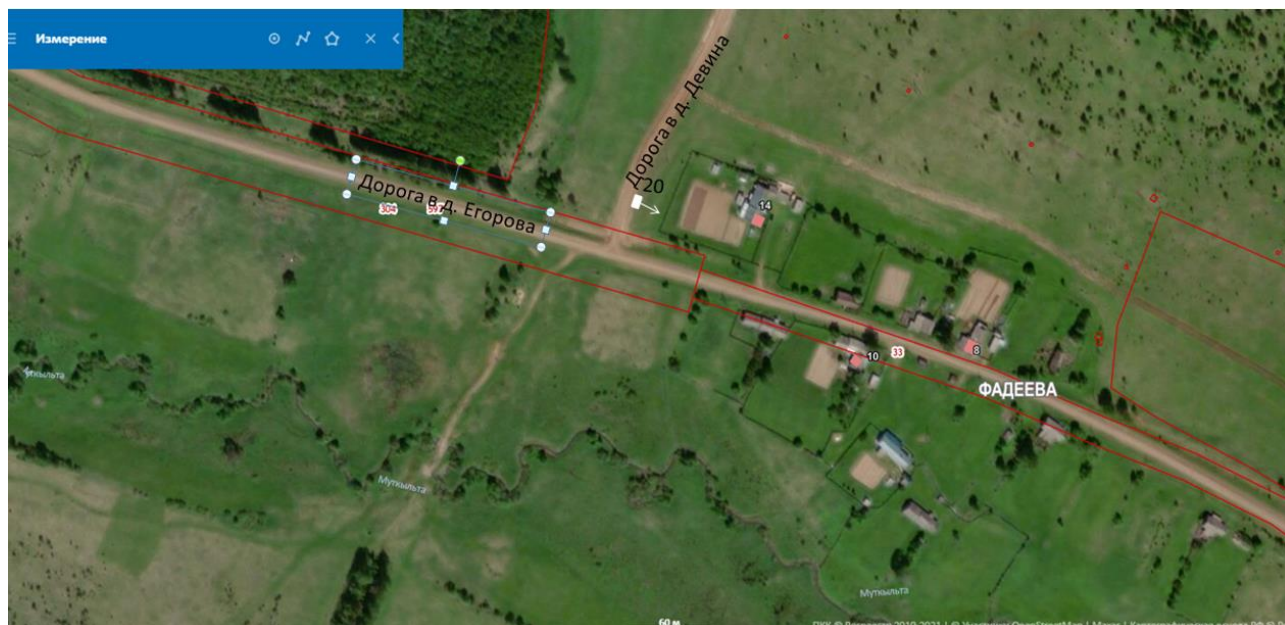

127. Контейнерная площадка, д. Егорова, ул. Медицинская, 15 (ориентир) / 59,2644 54,7163



128. Контейнерная площадка, д. Егорова, ул. Центральная, д. 28 (ориентир) / 59,2624 54,7067



129. Контейнерная площадка, д. Киришина (в начале н.п.) / 59,2756 54,6864



130. Контейнерная площадка, д. Кузьмина / 59,2147 54,8439

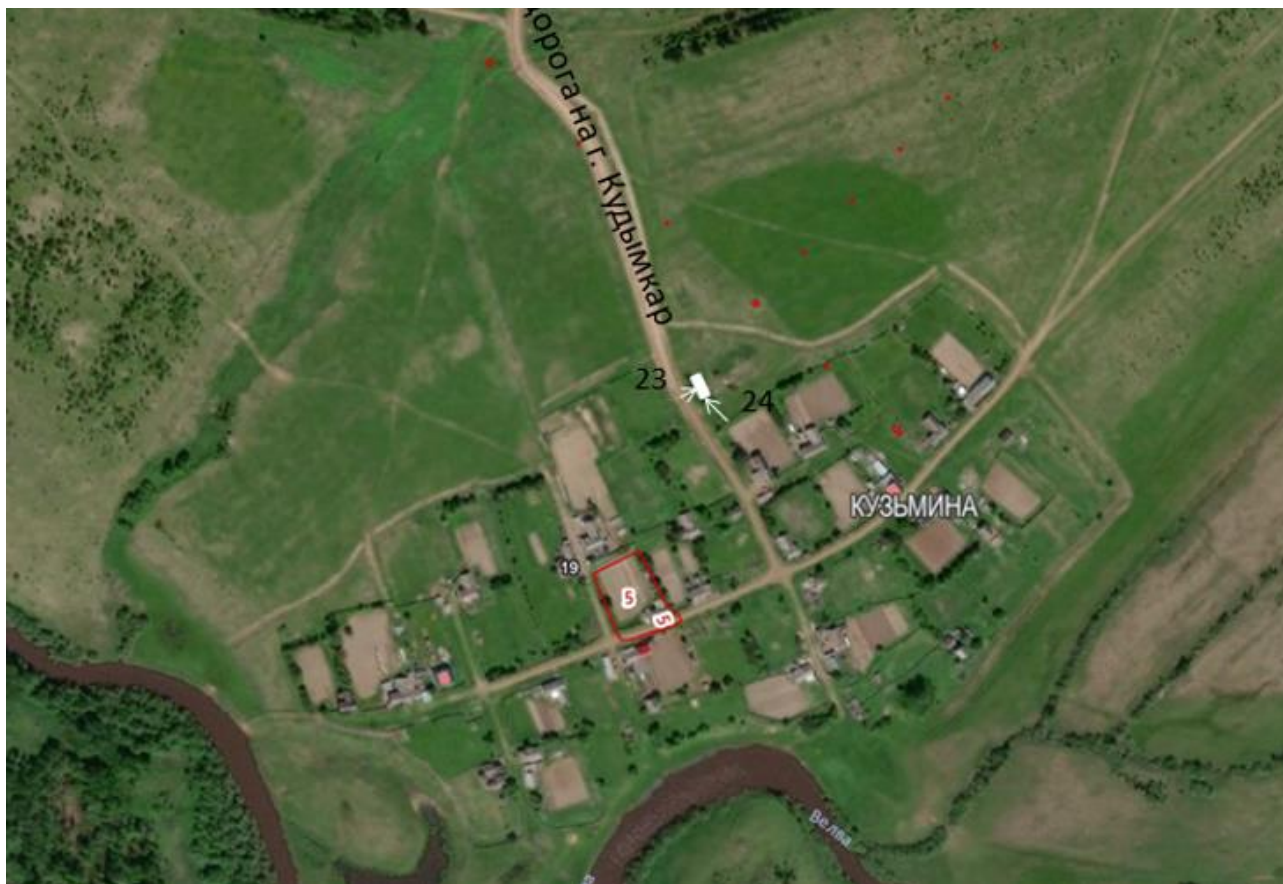

131. Контейнерная площадка, д. Конанова, ул. Дружбы (при въезде в н.п.) / 59,1993 54,7779



132. Контейнерная площадка, д. Конанова, ул. Центральная / 59,1965  
54,7668



133. Контейнерная площадка, д. Пронева, д. 7 (ориентир) / 59,0869 54,7820

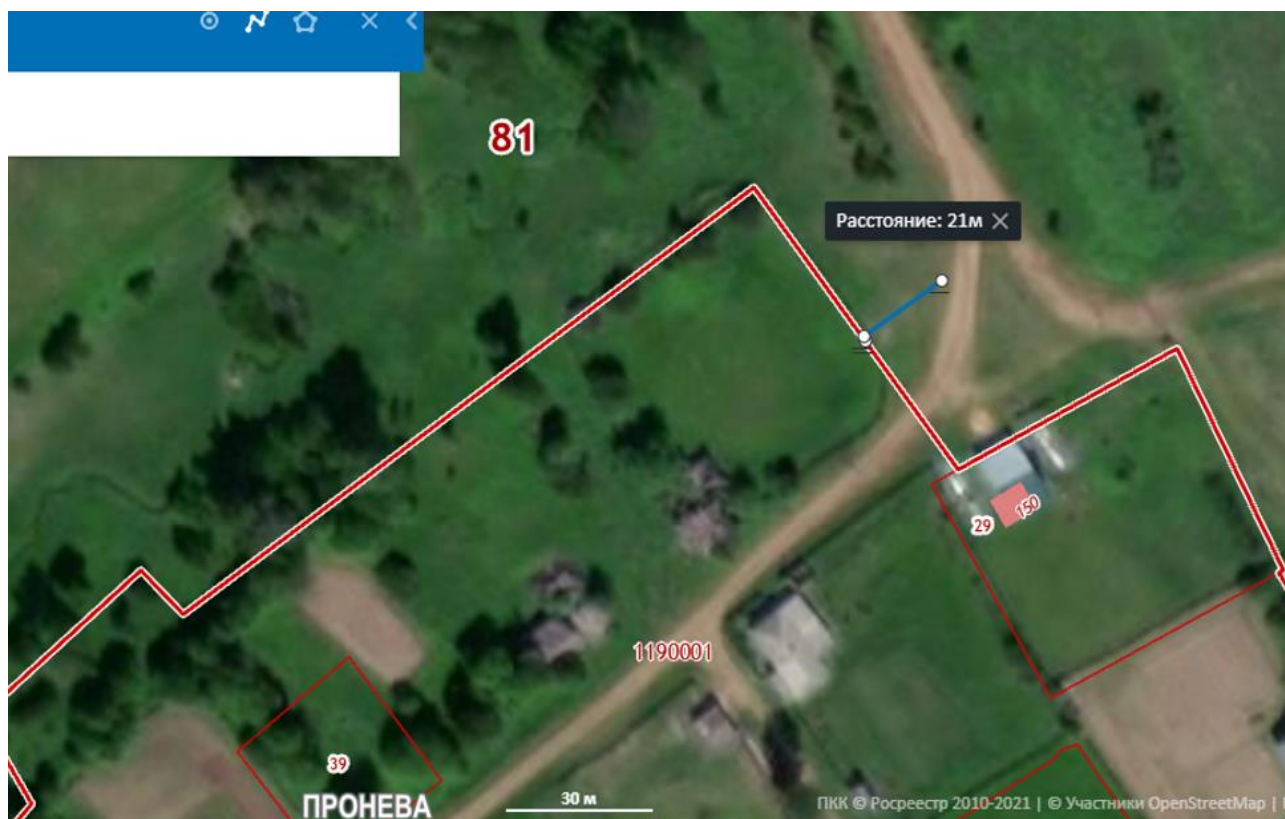



134. Контейнерная площадка, д. Козлова, ул. Полевая, д. 32 (ориентир) /  
59,1415 54,8075

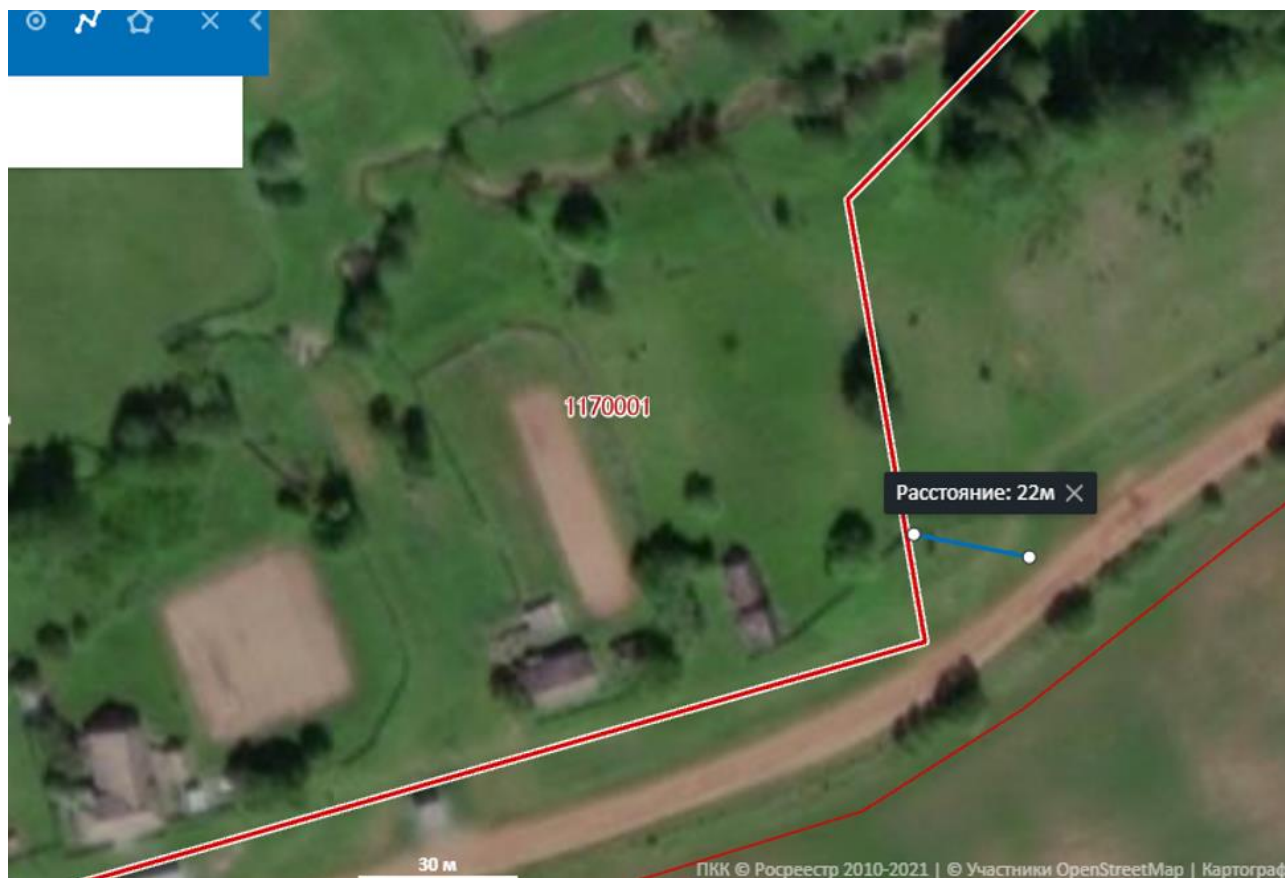

135. Контейнерная площадка, д. Козлова, ул. Полевая, 2 (ориентир) /  
59,1393 54,7953



136. Контейнерная площадка, д. Сыстерово / 59,0925 54,8155



137. Контейнерная площадка, д. Корчевня, ул. Лесная (за магазином) / 59,1114 54,8900



138. Контейнерная площадка, д. Корчевня, ул. Победы, д. 20 (ориентир) / 59,1083 54,8954



139. Контейнерная площадка, д. Ваганова (на въезде) / 59,1365 54,9108



140. Контейнерная площадка, д. Ваганова, ул. Дерябина, д. 13 (ориентир)  
(на въезде) / 59,1394 54,9072



141. Контейнерная площадка, д. Поносова (в начале н.п.) / 59,0750 54,9028



142. Контейнерная площадка, д. Родина / 59,1257 54,8835



143. Контейнерная площадка, д. Слудина (возле 1 остановки) / 59,0890 54,8922



144. Контейнерная площадка, д. Слудина (возле 2 остановки) / 59,0804 54,8943



145. Контейнерная площадка, д. Левина / 59,1091 54,7085



146. Контейнерная площадка, д. Мартина / 59,1376 54,6754



147. Контейнерная площадка, д. Арефьева / 59,1984 54,6198



148. Контейнерная площадка, д. Ермакова / 59,1590 54,6940



149. Контейнерная площадка, д. Камашор / 59,2013 54,6719





150. Контейнерная площадка, д. Паршакова / 59,2088 54,6306

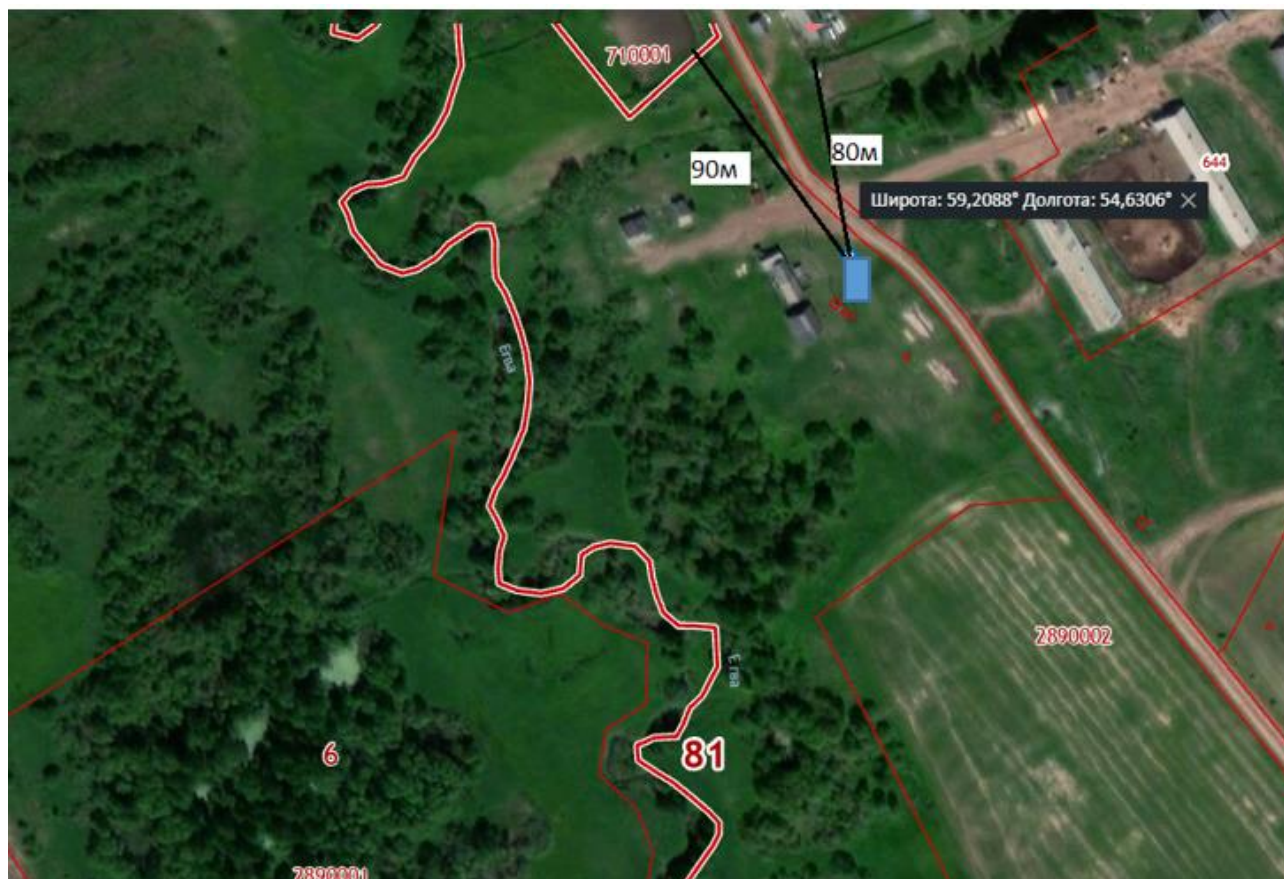

151. Контейнерная площадка, д. Шипицына / 59,1481 54,7327



152. Контейнерная площадка, д. Ягодина / 59,1316 54,6206

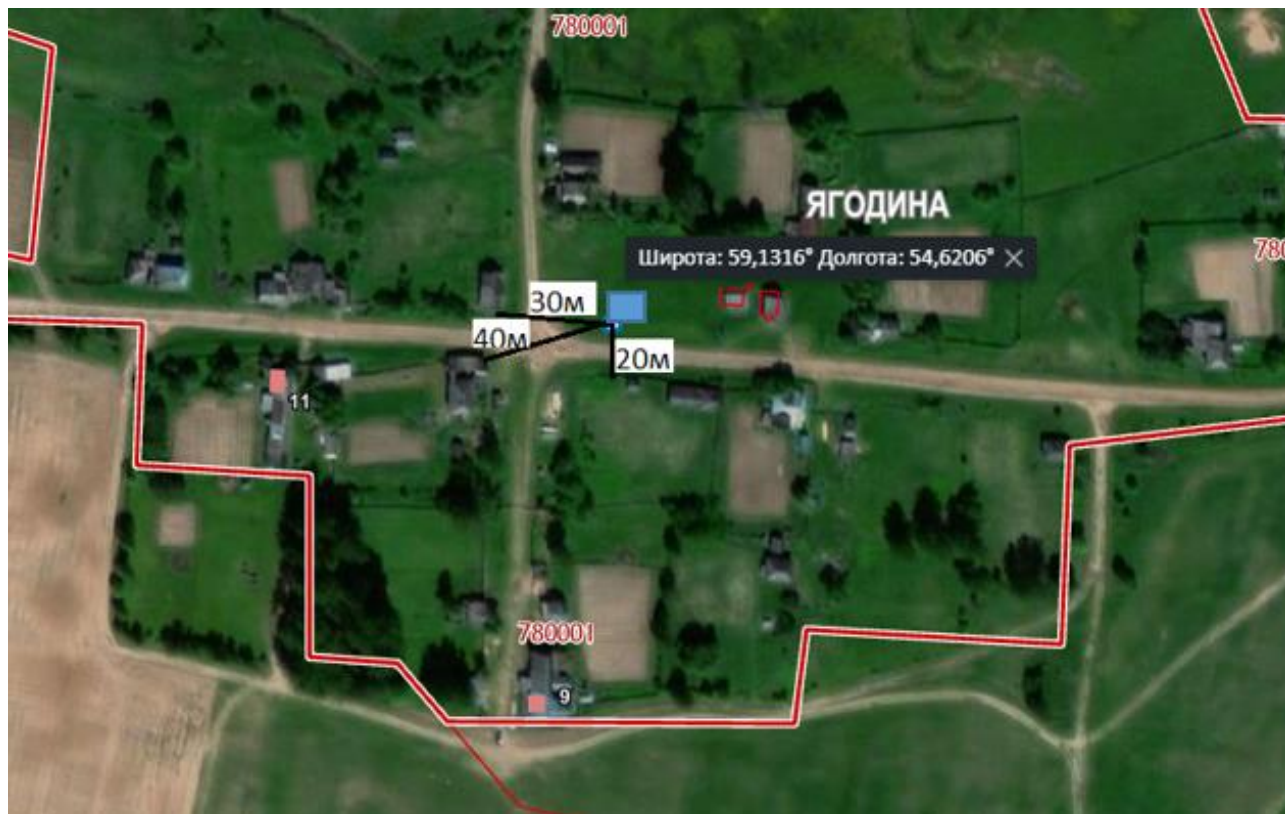

153. Контейнерная площадка, д. Б. Серва, ул. Центральная, 58 (ориентир) на выезде из н.п. / 59,0486 54,7064



154. Контейнерная площадка, д. Степанова, ул. Новая, 9 (ориентир) /  
58,9880 54,6775



155. Контейнерная площадка, д. Ивукова, ул. Строителей, 7 (ориентир) /  
58,9797 54,6055



156. Контейнерная площадка, д. Кожина, д.1 (ориентир) / 59,0004 54,6063

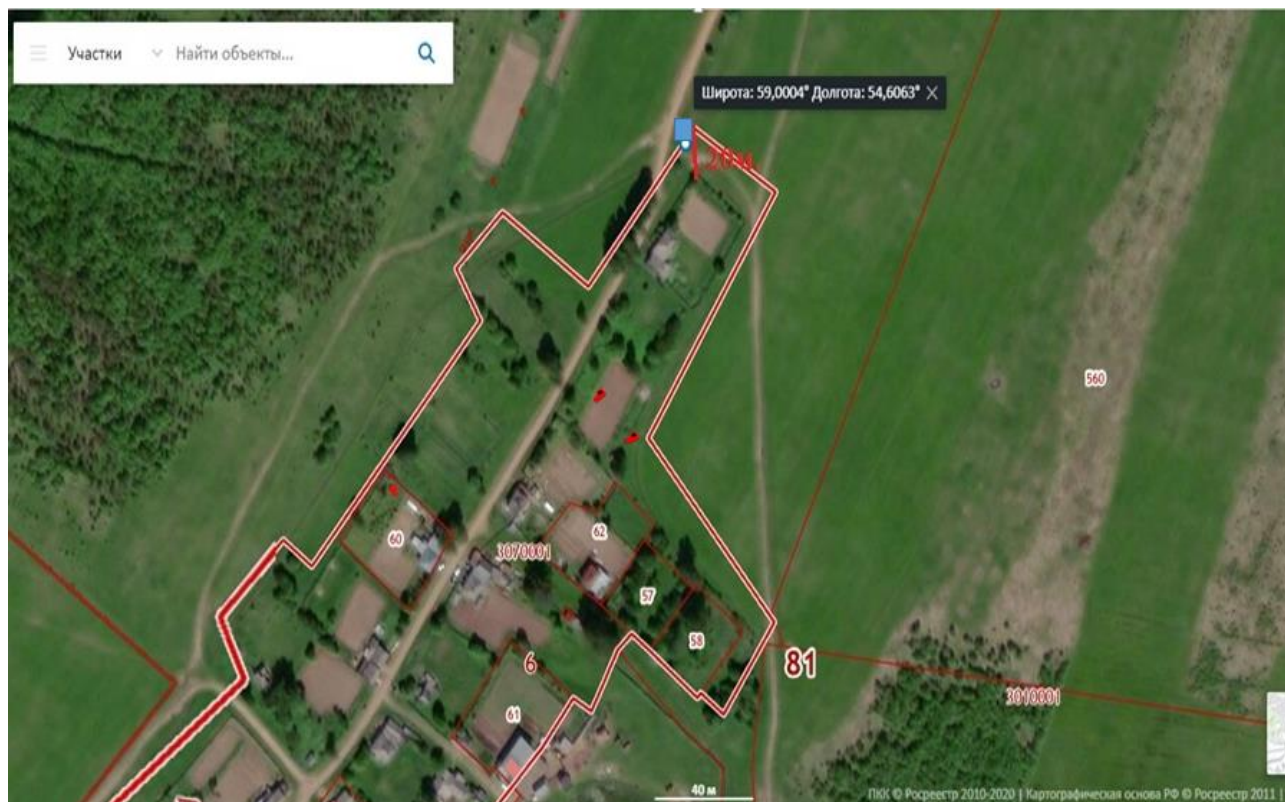

157. Контейнерная площадка, д. Харина (на въезде в н.п.) / 59,0326 54,7877



158. Контейнерная площадка, д. Харина (на выезде из н.п., около ангара) / 58,0257 54,7878

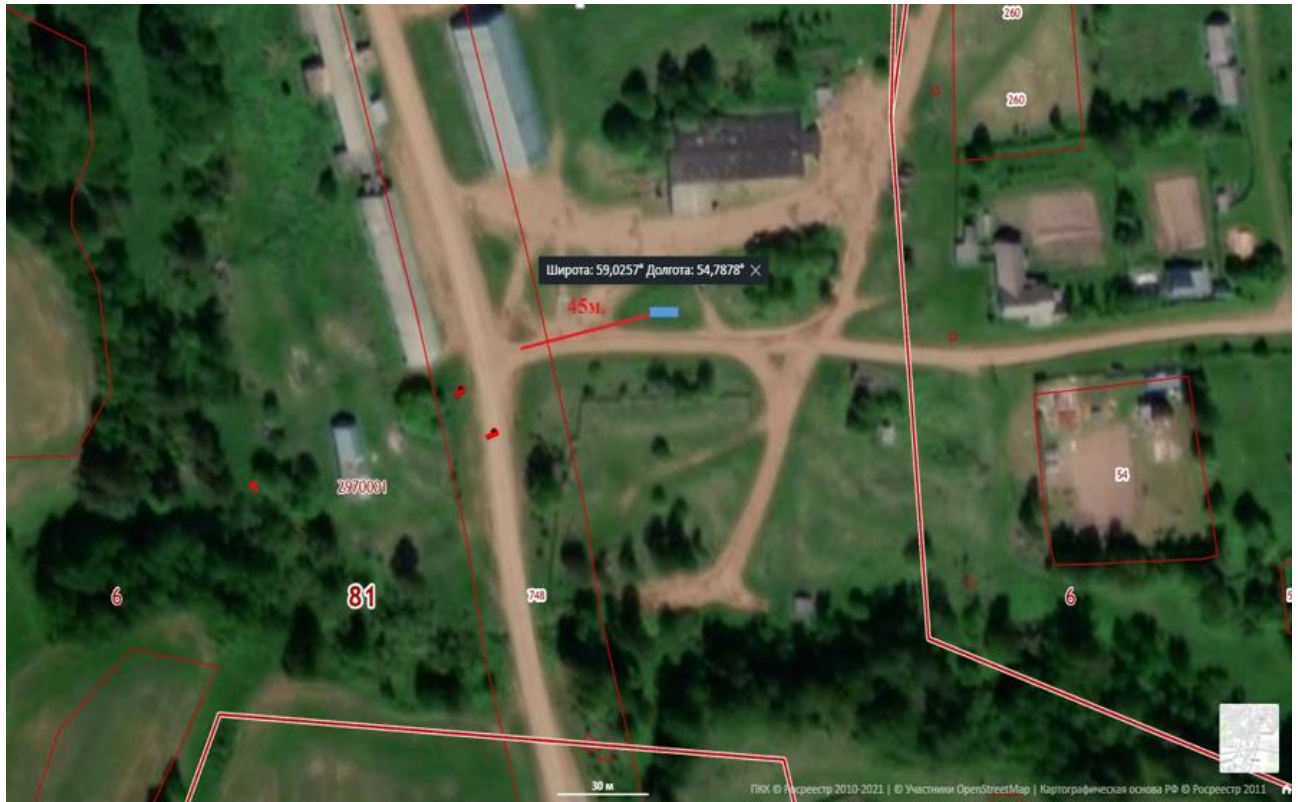

159. Контейнерная площадка, д. Тарова, ул. Зеленая, 11 (ориентир) / 58,9753 54,7204



160. Контейнерная площадка, д. Почкина, ул. Калинина, 20 (ориентир) / 58,9650 54,6467



161. Контейнерная площадка, д. Почкина, ул. Центральная, 13 / 58,9617 54,6534



162. Контейнерная площадка, д. Остапова (на въезде) / 58,9742 54,7542

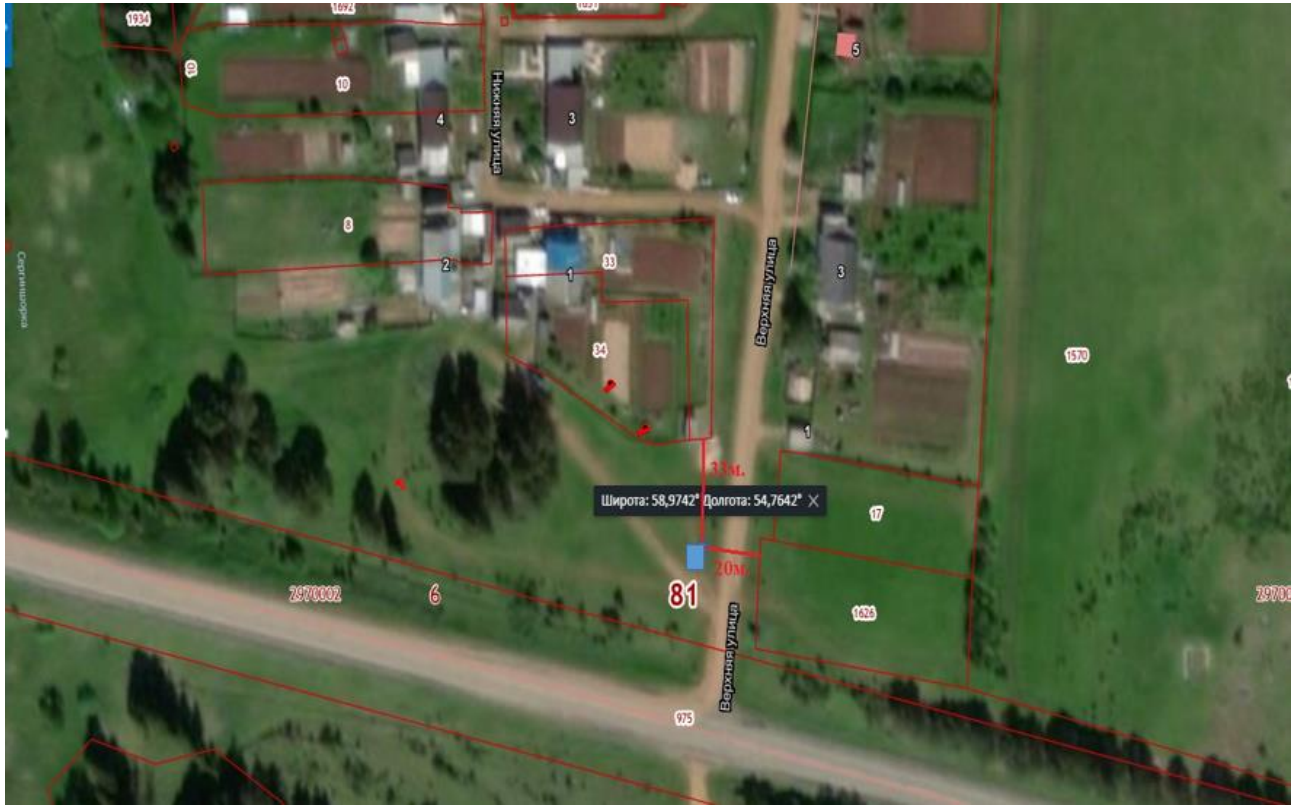

163. Контейнерная площадка, д. Миронова, ул. Речная, 14 (при въезде в н.п.)



164. Контейнерная площадка, д. Б. Серва, ул. Полевая, 22 (ориентир) / 59,0448 54,7073



165. Контейнерная площадка, с. Пешнигорт, ул. 8 Марта / 58,9630 54,5706





166. Контейнерная площадка, д. Демина / 59,0290 54,6217

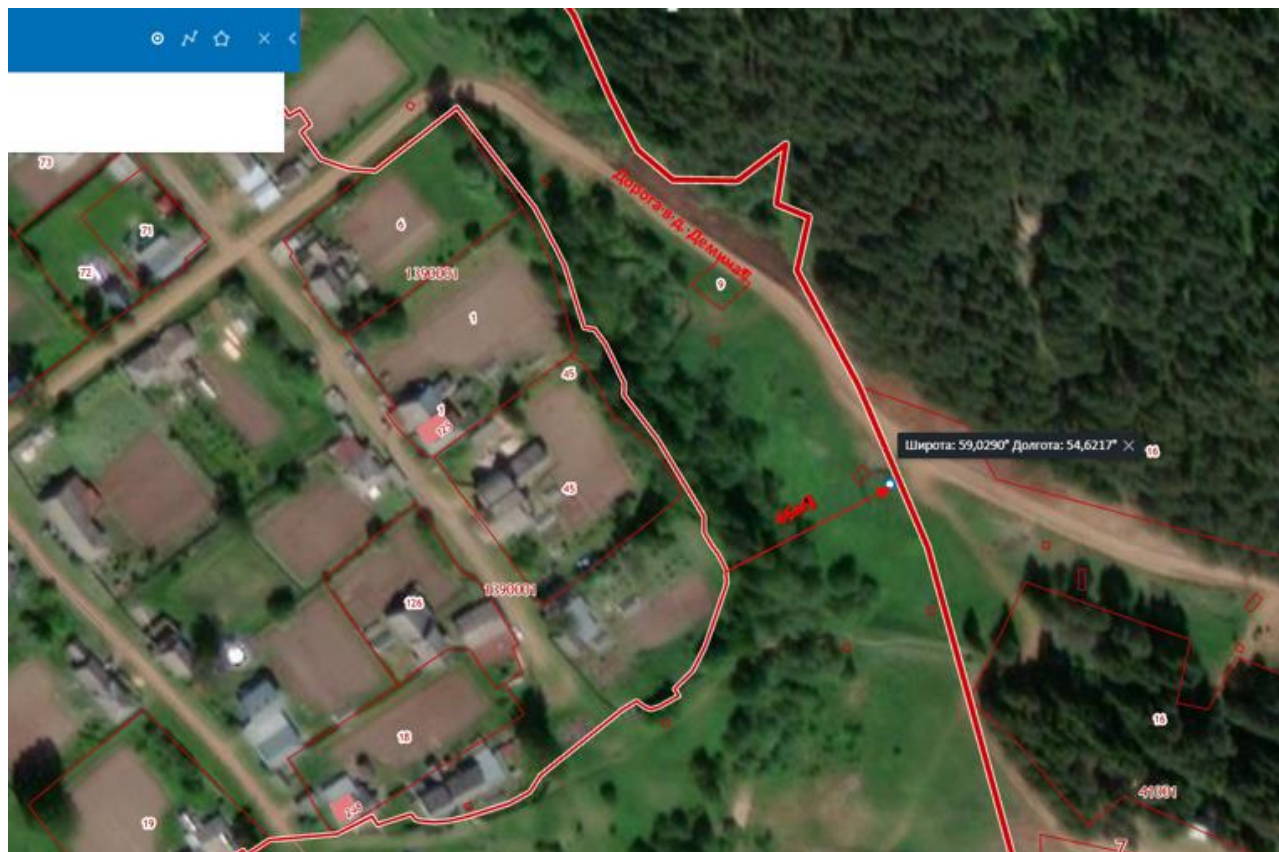

167. Контейнерная площадка, д. Кекур, ул. Н.В.Попова / 58,9234 54,6399

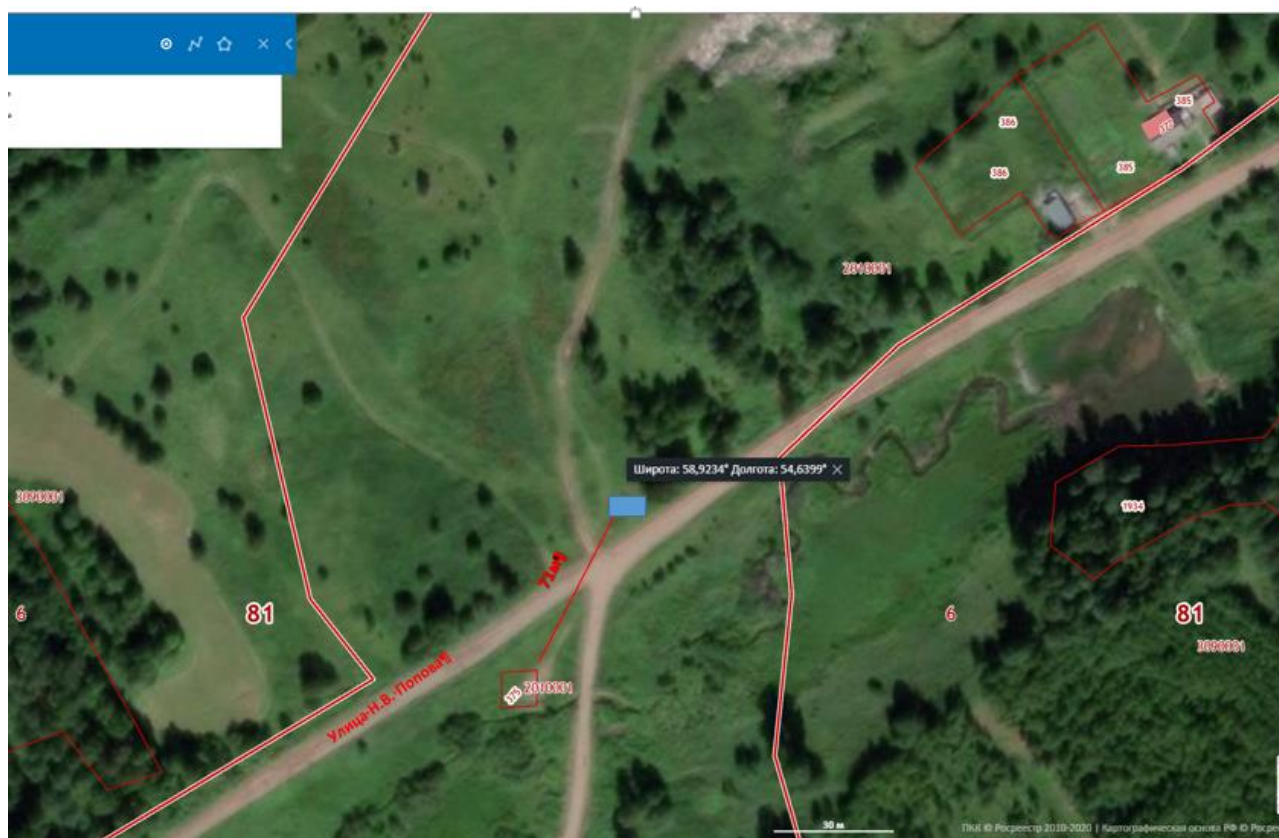

168. Контейнерная площадка, д. Степанова, ул. Пермская, напротив д. 29 (ориентир) / 58.9814 54.6909



169. Контейнерная площадка, д. Степанова, ул. Полевая, напротив д. 16 (ориентир) / 58.9839 54.6881

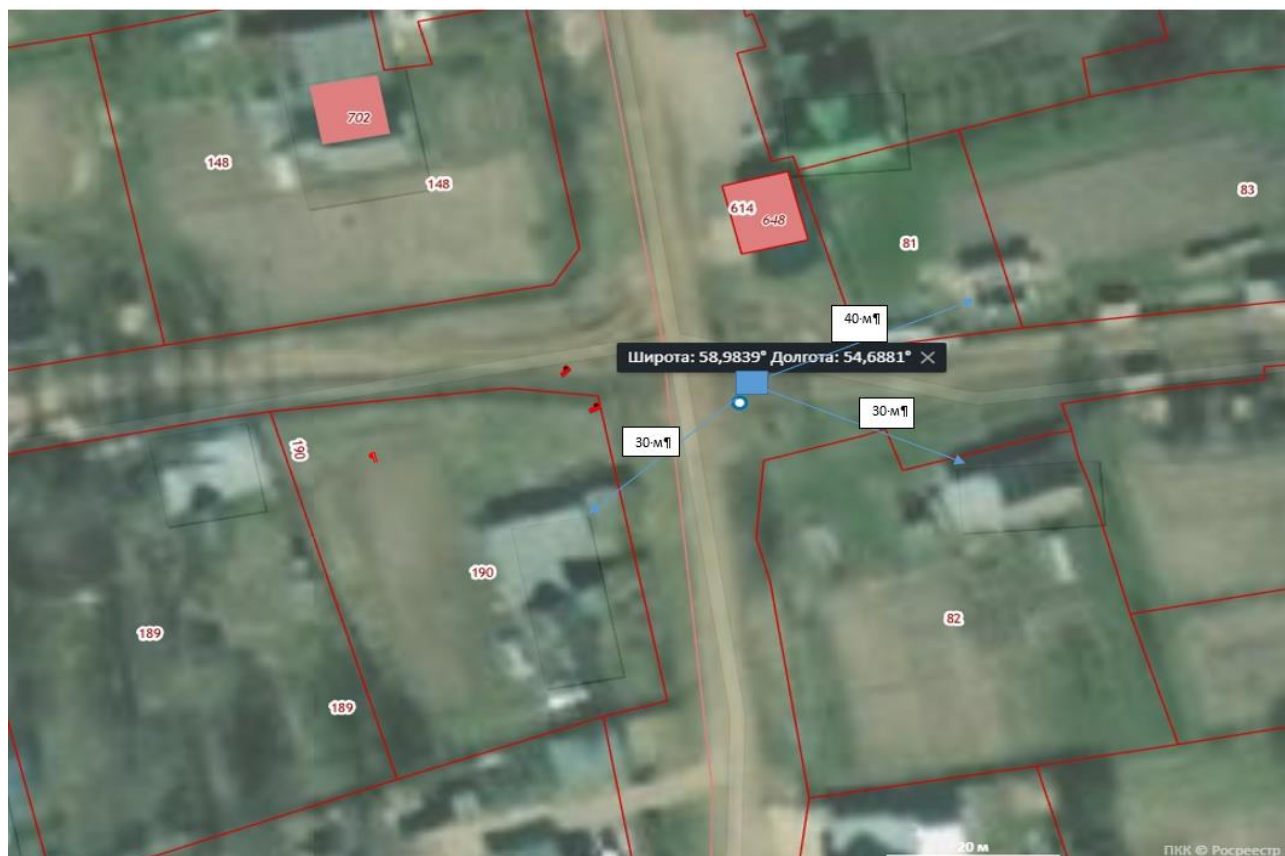

170. с. Пешнигорт, ул. Новая, вблизи земельного участка с кадастровым номером 81:6:3010002:943 (ориентир) / 58.9600 54.5606

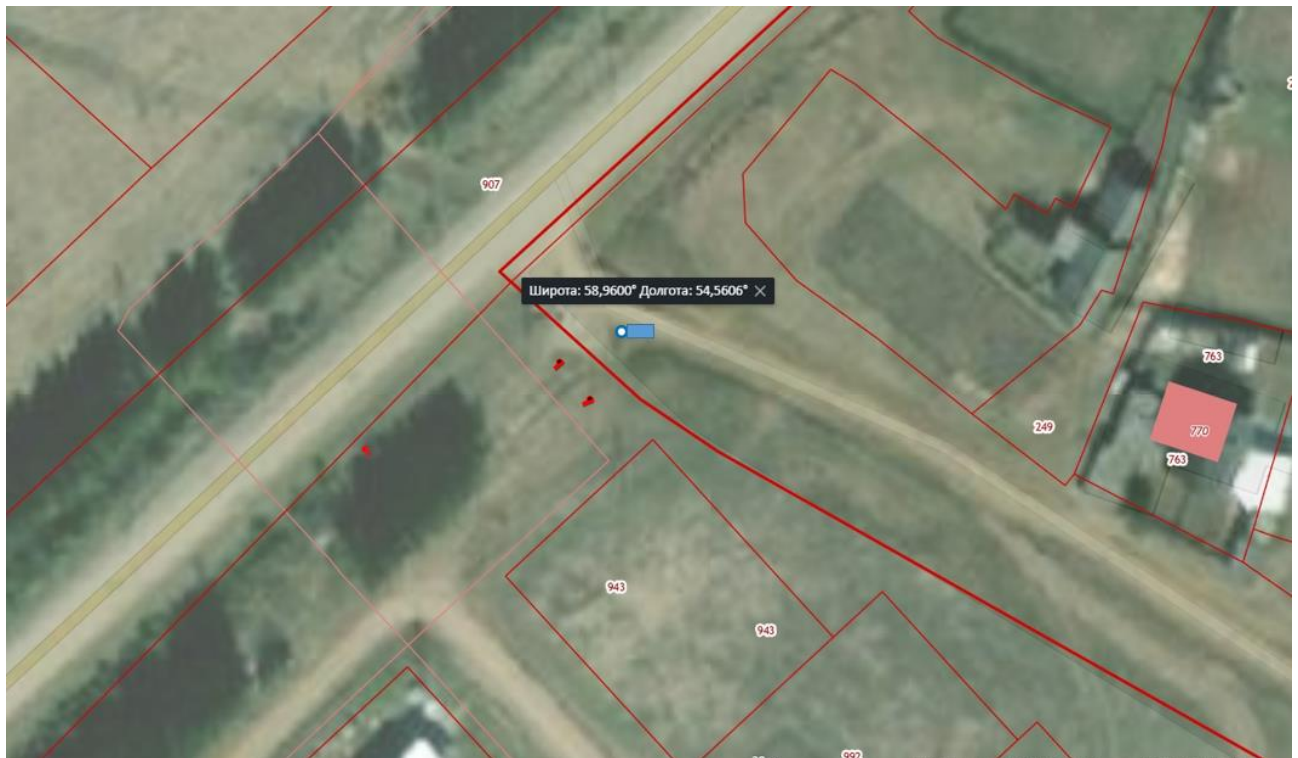

171. Контейнерная площадка, с. Пешнигорт, ул. Пушкина, д. 12 (ориентир) / 58.9600 54.5606

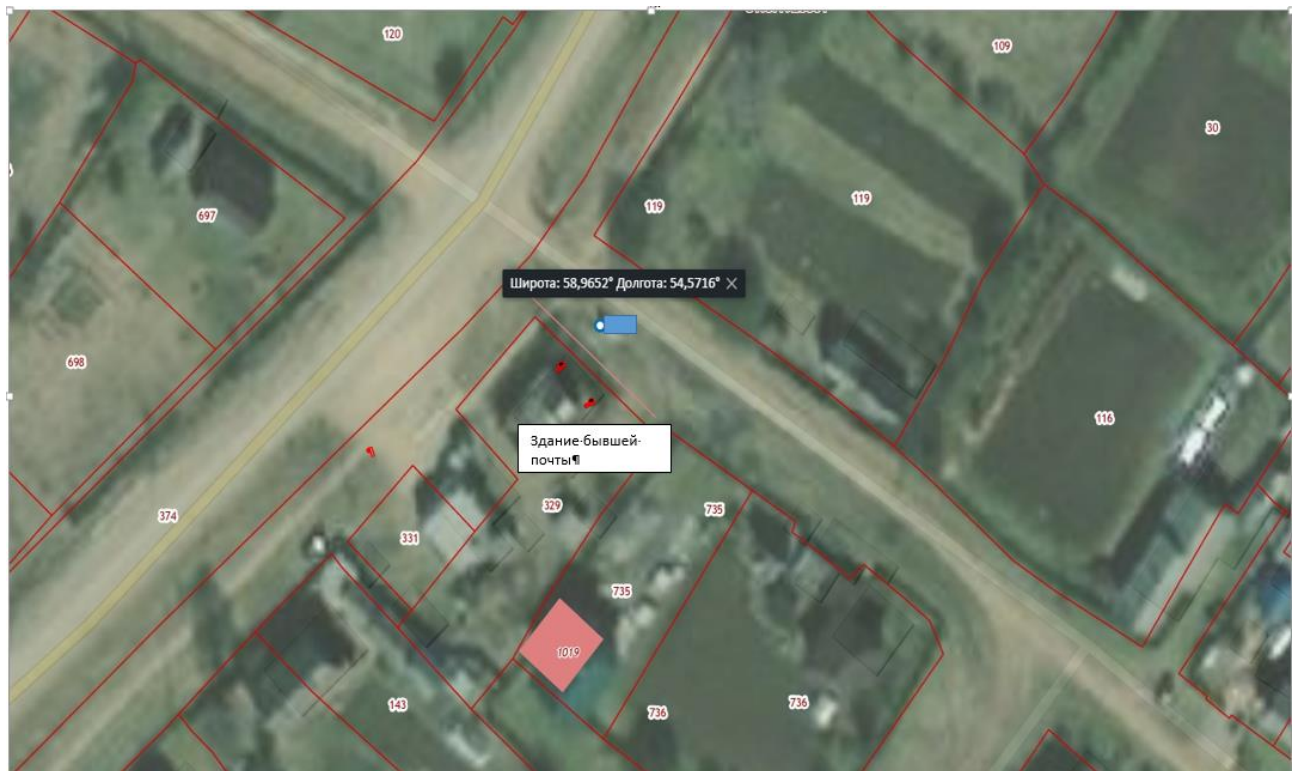

172. Контейнерная площадка, д. Степанова, ул. Береговая, д. 14 (ориентир) / 58,9869 54,6806

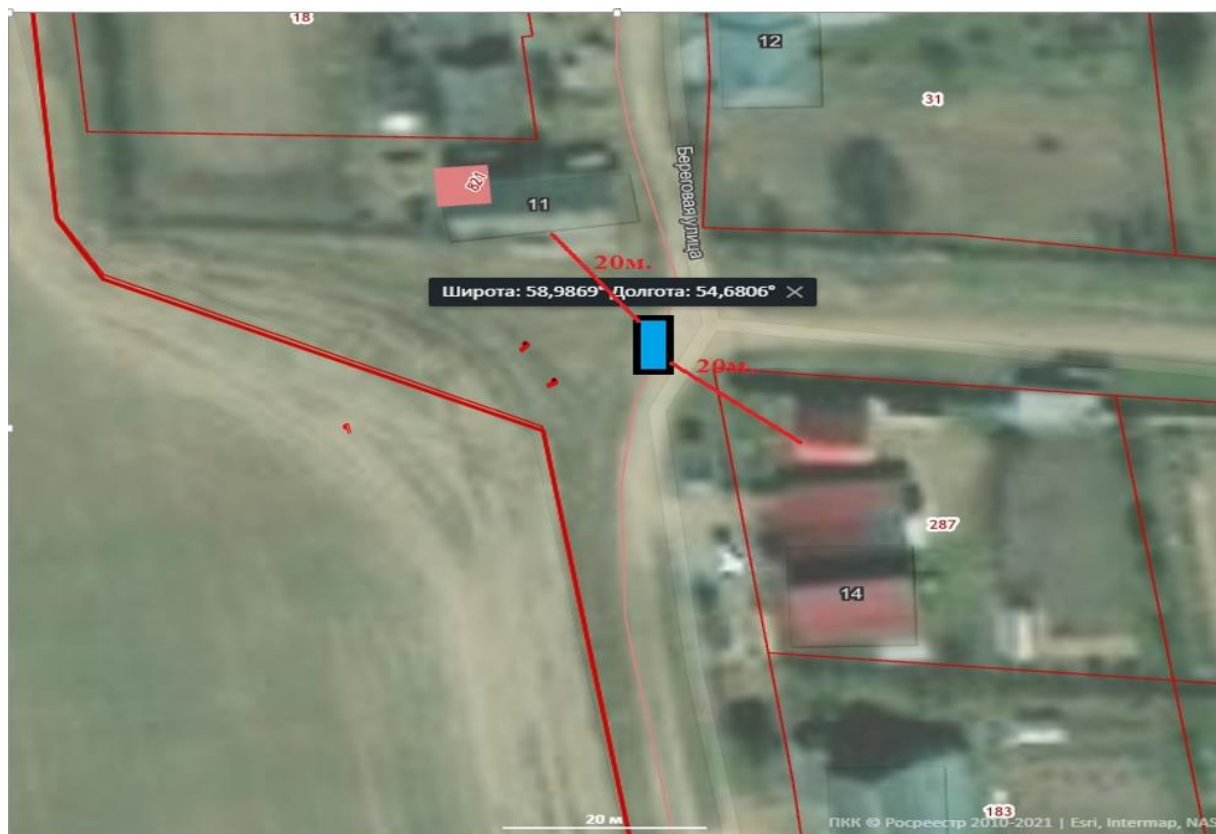

173. Контейнерная площадка, д. Вырова, ул. Северная, д. 24 (ориентир) / 58,9710 54,5341



174. Контейнерная площадка, д. Баранова, ул. Луговая – ул. Строителей / 58,2586 54,7235



175. Контейнерная площадка, д. Захарова (в начале н.п.) / 59,2510 54,6399





177. Контейнерная площадка, пос. Велва –База, ул. Береговая, д. 10 (ориентир) / 59,2371 55,0608

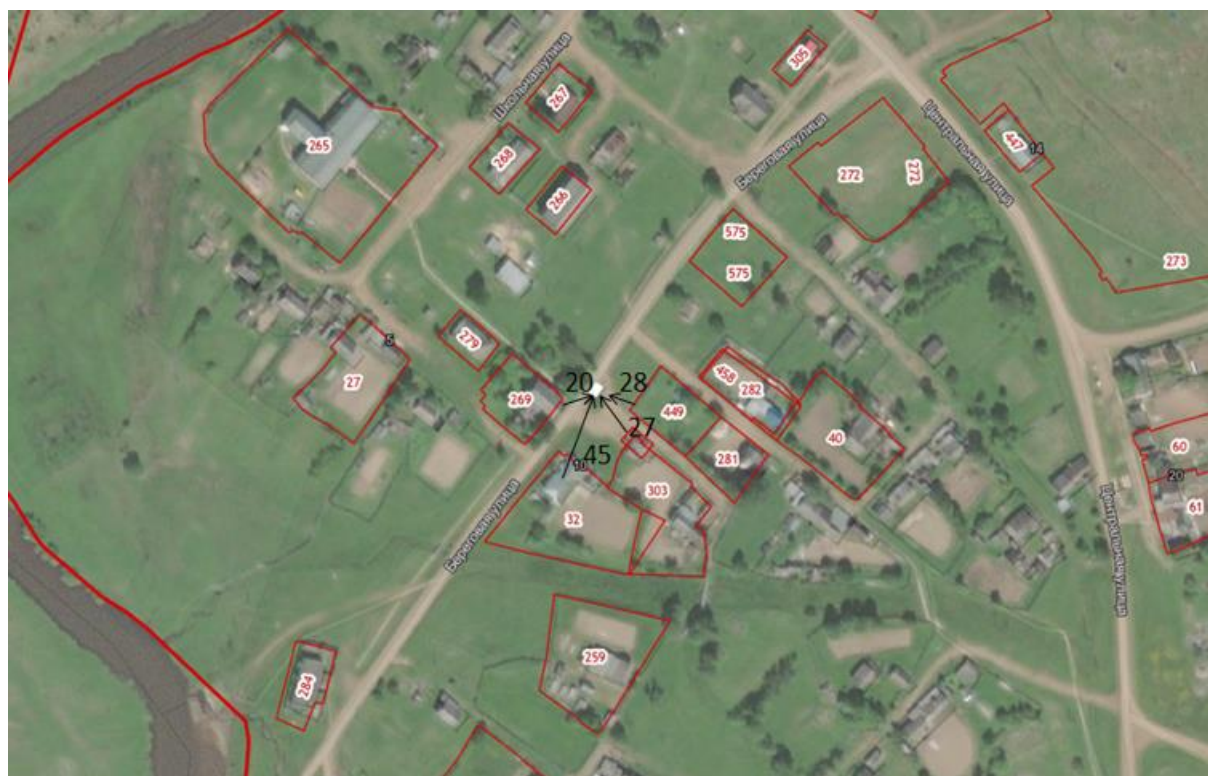

178. Контейнерная площадка, пос. Велва –База, ул. Центральная, 22 (ориентир)/ 59,2352 55,0654

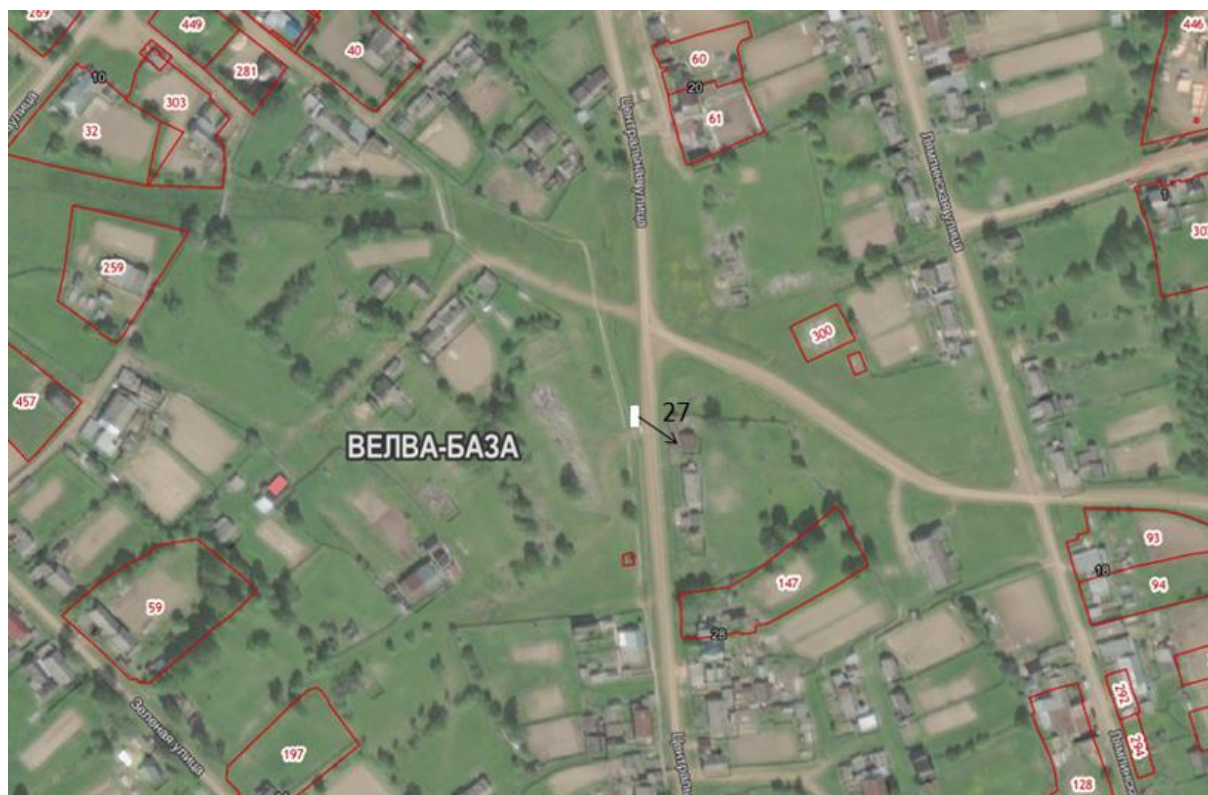

179. Контейнерная площадка, с. Ёгва, ул. Кирова, между домами 5а и 7 (ориентир) / 58,1073 54,7809



180. Контейнерная площадка, д. Корчевня, ул. Центральная (съезд на ферму) / 59,1126 54,8992

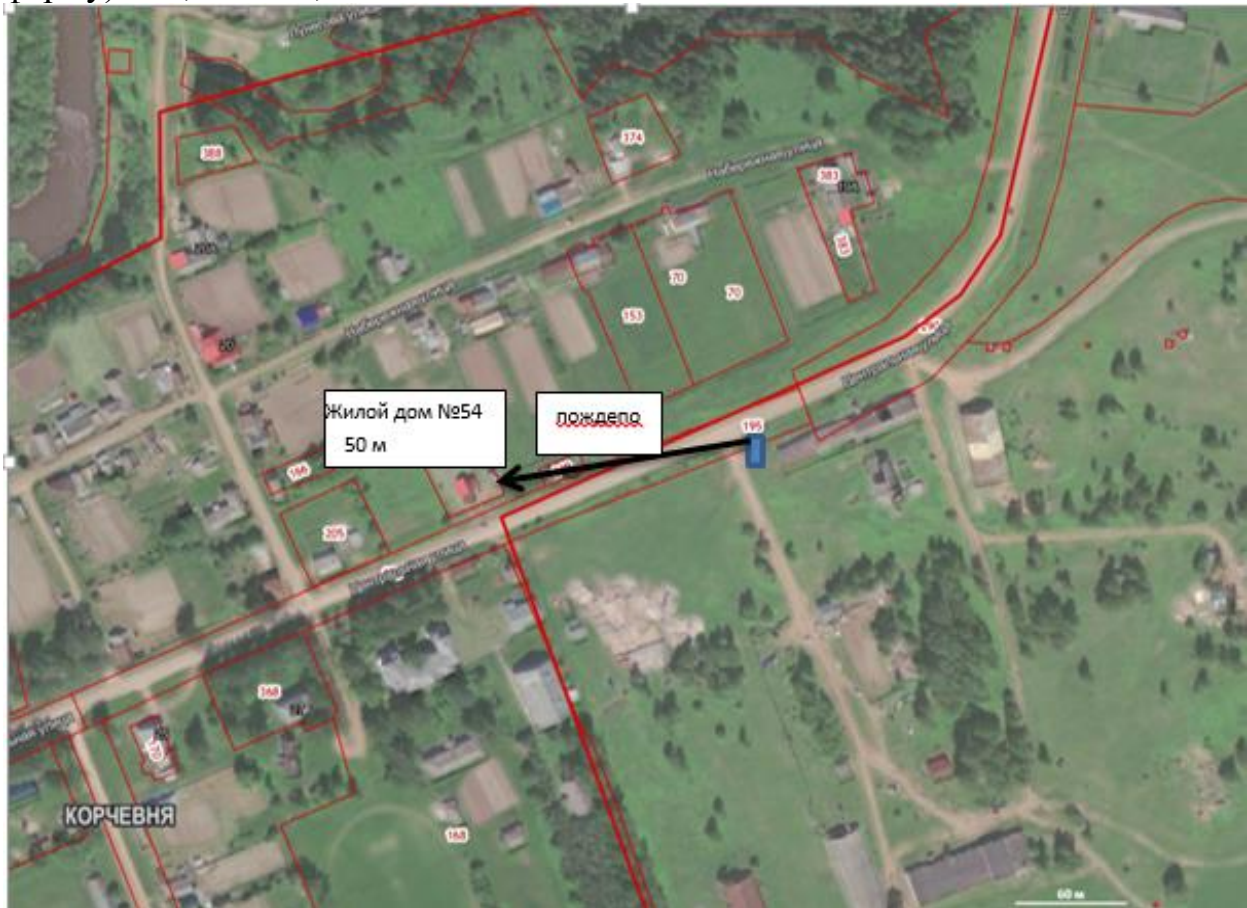

181. Контейнерная площадка, с. В-Иньва, ул. Старцева, въезд на ул. Полевая / 58.9258 54.3459

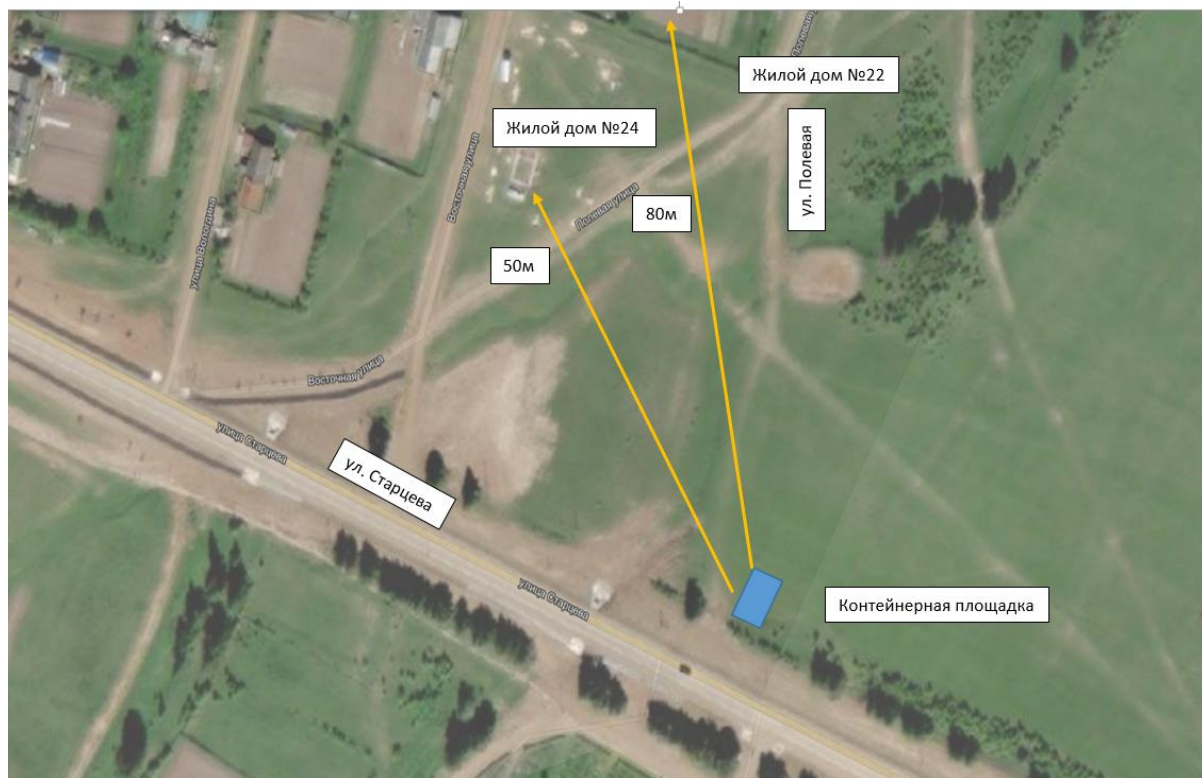



182. Контейнерная площадка, д. Внукова, ул. Нагорная, на въезде в населенный пункт / 58.9356 54.4746

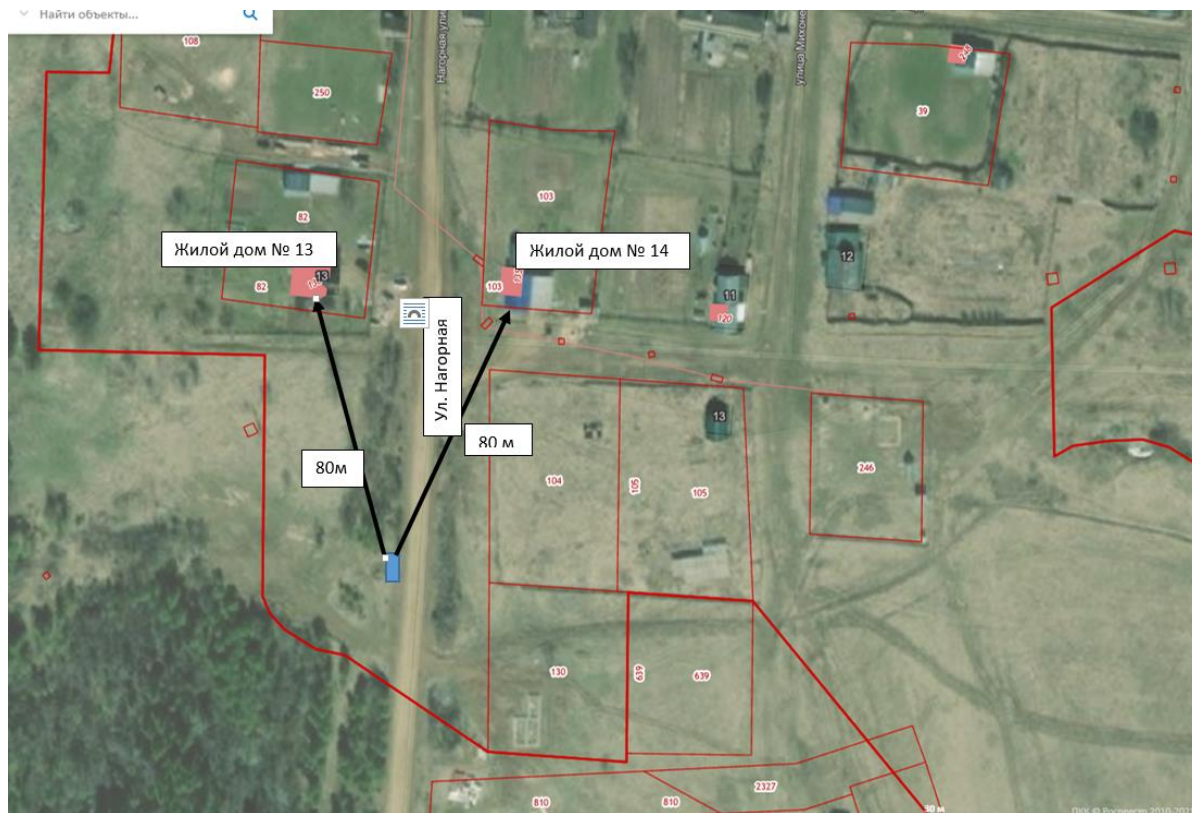

183. Контейнерная площадка, д. Васева, ул. Заречная / 58.9204 54.4099



184. Контейнерная площадка, д. Разина, ул. Центральная, напротив магазина / 58.8992 54.4652



185. Контейнерная площадка, д. Лелева, ул. Лесная около д.15 (ориентир) / 58.9227 54.3599



186. Контейнерная площадка, д. Палева, ул. Прудовая, д. 54 (ориентир) / 58.9690 54.3305



187. Контейнерная площадка, д. Гаврукова, на ул. Зубова, д.33 (ориентир) / 58.9547 54.2954



188. Контейнерная площадка, д. Юньга, ул. Садовая около д.1 (ориентир) / 58.9530 54.1634



189. Контейнерная площадка, пос. Березовка, ул. Транспортная (в начале н.п.) / 58.9402 54.1280



190. Контейнерная площадка, п. Березовка, ул. Транспортная - ул. Спортивная / 58.9385 54.1186



191. Контейнерная площадка, п. Березовка, ул. Транспортная, в конце населенного пункта, около МПЧ / 58.9370 54.1100



192. Контейнерная площадка, с. Самково, ул. Транспортная около остановки / 58.9403 54.0850



193. Контейнерная площадка, с. Самково, ул. Лесная- ул. Молодежная / 58.9411 54.0907



194. Контейнерная площадка, с. Самково, ул. Транспортная около д.31, 36 (ориентир) / 58.9381 54.0784



195. Контейнерная площадка, п. Весёлый Мыс, ул. Транспортная - ул. Школьная / 58.9311 53.9451



196. Контейнерная площадка, п. Верх-Буждом, ул. Центральная, около остановки / 59.0459 54.0416



197. Контейнерная площадка, д. Ковыляева, ул. Центральная, напротив магазина / 58.9020 54.3149





198. Контейнерная площадка, д. Нельсина, ул. Береговая, на въезде / 58.8724 54.2532



199. Контейнерная площадка, д. Трошева, ул. Мира, на въезде в населенный пункт / 58.8491 54.2487



200. Контейнерная площадка, д. Сенина, ул. Набережная около лесничества / 58.8157 54.2042



201. Контейнерная площадка, д. Пронина, около д. 4 (ориентир) / 58.7411 54.6719



202. Контейнерная площадка, д. Пятина, в конце населенного пункта / 58.7364 54.8018



203. Контейнерная площадка, д. Сылвож, ул. Молодежная, д.2 (ориентир) / 58.7644 54.7541



204. Контейнерная площадка, д. Живые (на въезде в населенный пункт) / 58.7748 54.7674



205. Контейнерная площадка, с. В-Юсьва, ул. Липовая, 20 (ориентир) / 58.8355 54.6535



206. Контейнерная площадка, с. В-Юсьва, ул. Мира, 21 (ориентир) / 58.8335 54.6556



207. Контейнерная площадка, д. Бормотова, ул. Центральная, напротив остановки / 58.5829 54.4941



208. Контейнерная площадка, д. Казарина, д. 37 (ориентир) / 58.8501 54.6646



209. Контейнерная площадка, д. Сидоршор, ул. Нагорная / 58.8268 54.6876



210. Контейнерная площадка, д. Гайшор, д. 13 (ориентир) / 58.8434 54.6113



211. Контейнерная площадка Ошибского сельского потребительского общества, с. Ошиб, ул. Торговая, 5 (ориентир) / 59.2218 54.8723



212. Контейнерная площадка, с. Белооево, ул. Пушкина – ул. Молодежная / 59.1357 54.4898

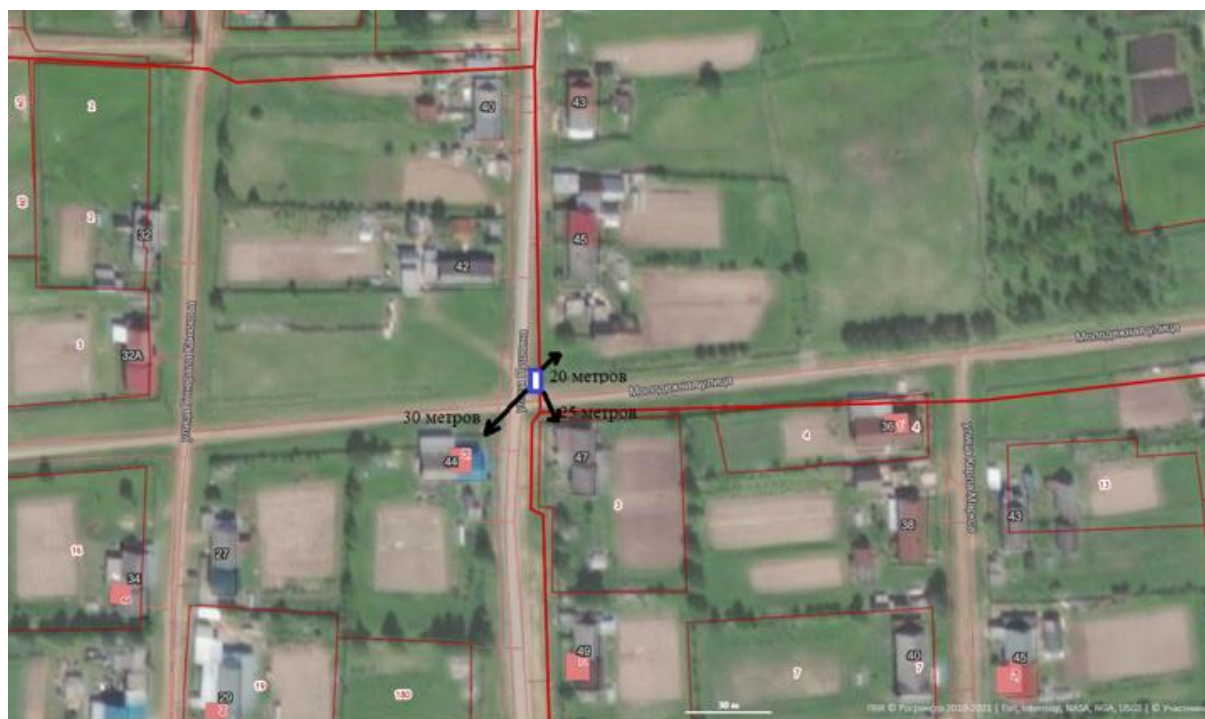

213. Контейнерная площадка, д. Шорйэв, на въезде в населенный пункт / 59.0893 54.5701





214. Контейнерная площадка, д. Непина, на въезде в населенный пункт / 59.1502 54.4998



215. Контейнерная площадка, д. Карбас, ул. Центральная, около автобусной остановки / 59.1882 54.5161



216. Контейнерная площадка, д. Карбас, ул. Молодежная (за речкой) / 59.1849 54.5129



217. Контейнерная площадка, д. Перкова, ул. Центральная / 59.1770 54.4009



218. Контейнерная площадка, д. Перкова, ул. Заречная (за мостом) / 59.1754 54.3982

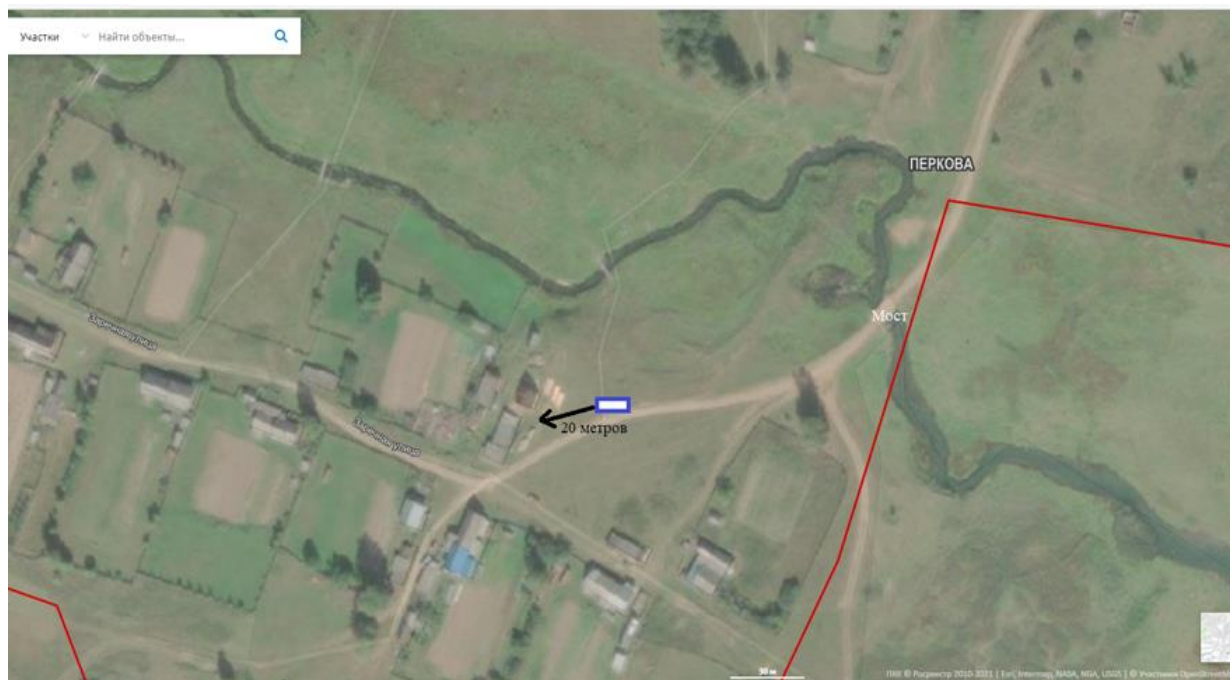

219. Контейнерная площадка, д. Важ-Пашня (за стадионом) / 59.1376 54.1773

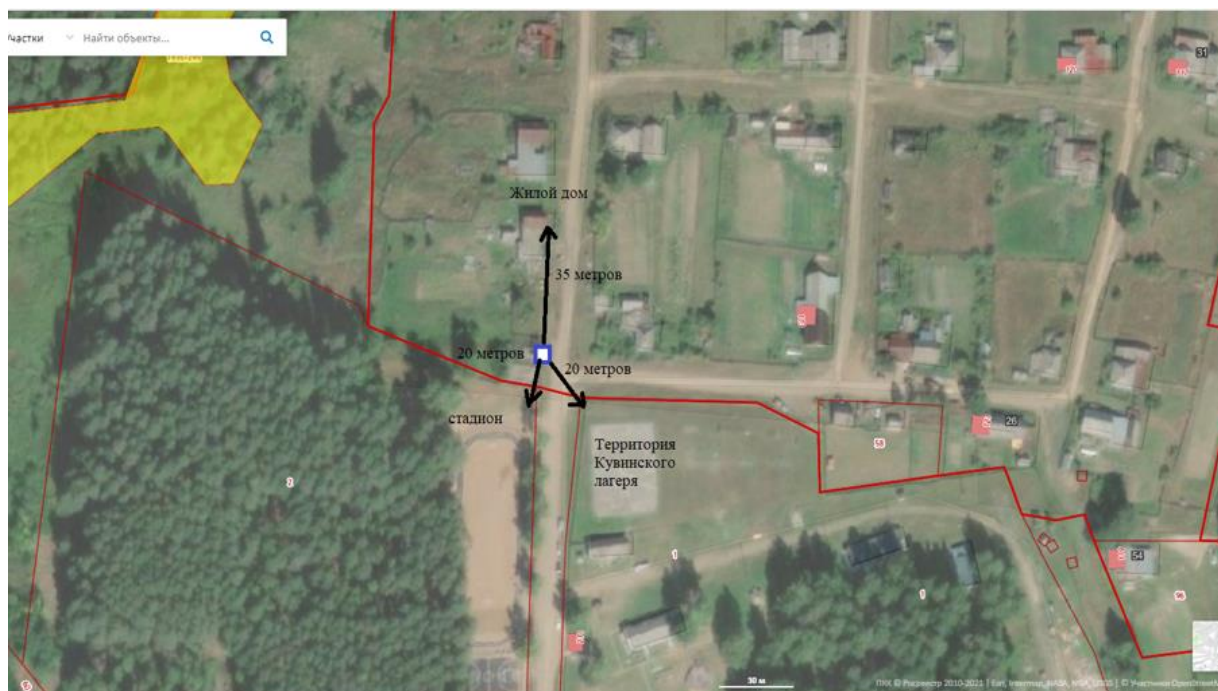

220. Контейнерная площадка, д. Большая Сидорова, ул. Центральная, около остановки / 59,1108 54,1068



221. Контейнерная площадка, д. Пихтовка, на въезде в населенный пункт / 59.1274 54.1102

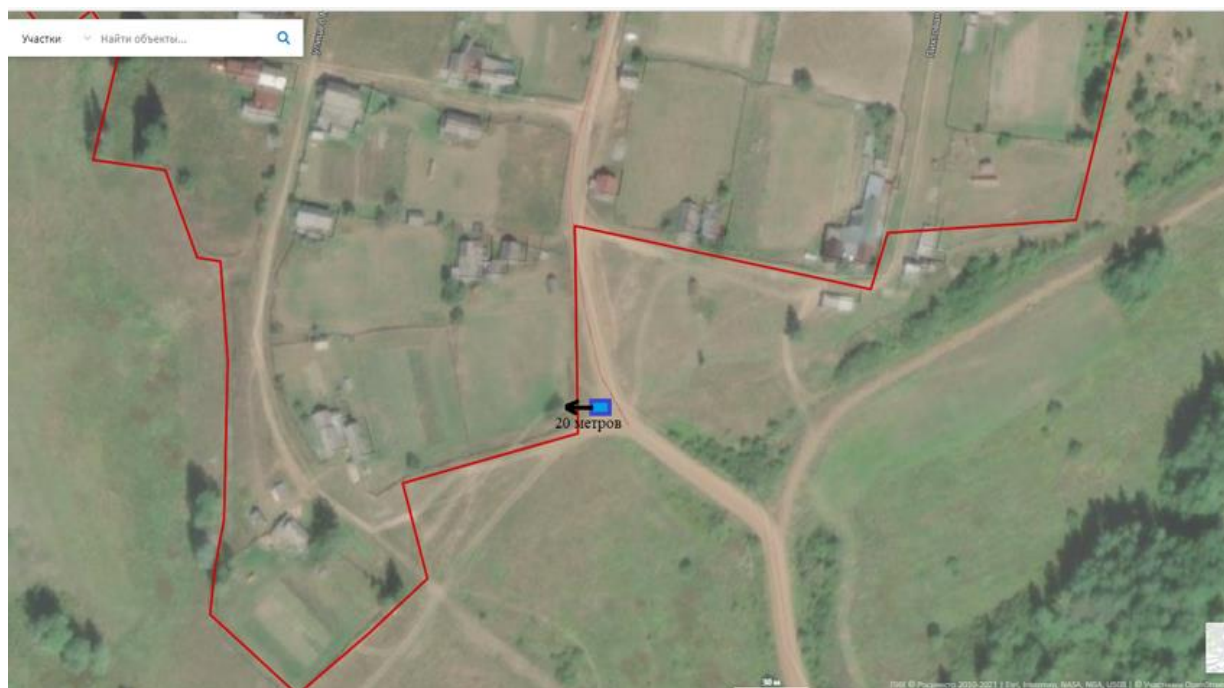

222. Контейнерная площадка, д. Тебенькова, на въезде в населенный пункт / 59.1059 54.2274

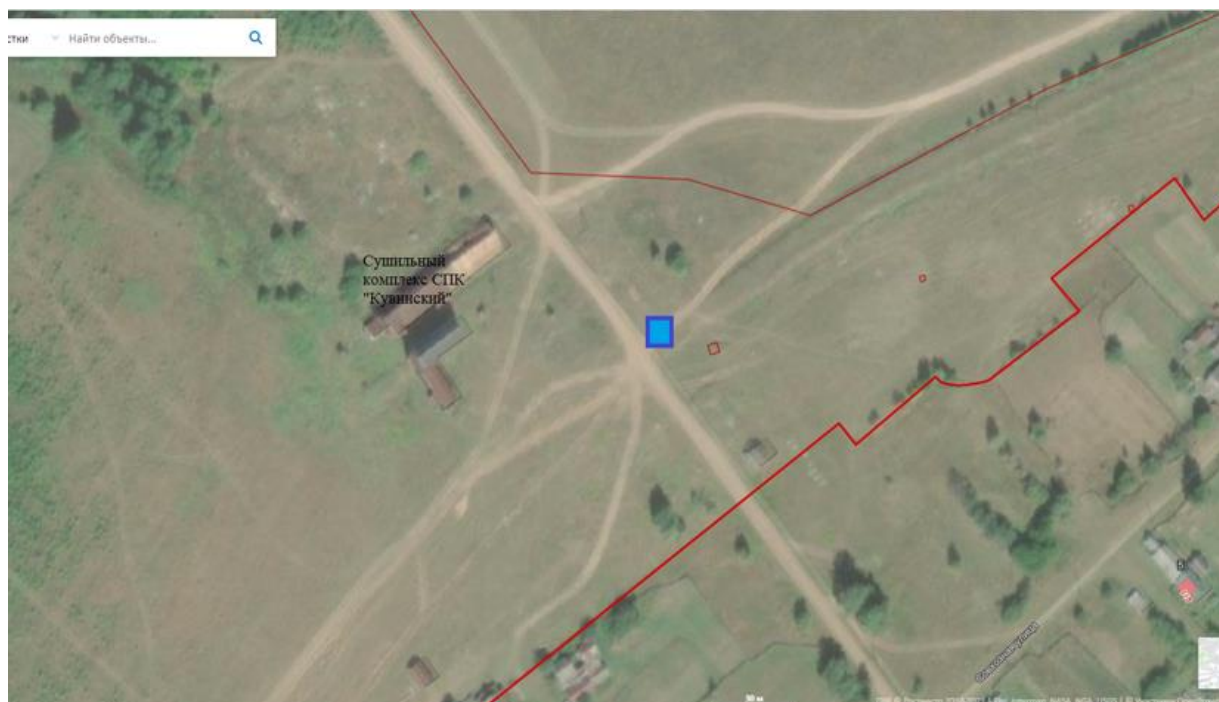

223. Контейнерная площадка, д. Сенина, на въезде в населенный пункт / 59.1370 54.5231



224. Контейнерная площадка, д. Виль - Чигас, на въезде в населенный пункт / 59.1481 54.5303



225. Контейнерная площадка, д. Степанова, ул. Березовая, д. 1 (ориентир) / 58.9816 54.6963



226. Контейнерная площадка, с. Ёгва, (телевышка - ориентир) / 58.1132  
54.7678



Пояснительная записка  
к проекту постановления «О внесении изменений в постановление  
администрации Кудымкарского муниципального округа Пермского края от  
20.04.2020 № 434-260-01-01 «Об утверждении реестра и схем размещения  
мест (площадок) накопления твердых коммунальных отходов на территории  
Кудымкарского муниципального округа Пермского края»

Необходимость внесения изменений в данное постановление возникла в связи с необходимостью актуализации данных, внесенных в реестр и схемы размещения мест (площадок) накопления твердых коммунальных отходов.

В первоначальное постановление были многократно внесены изменения с части дополнения реестра и схем контейнерных площадок, в связи с чем возникали трудности по восприятию данного постановления.

Также в связи со строительством контейнерных площадок в 2022 году (обустроенных на В-Иньвенской территории) возникла необходимость в переносе их из столбца «планируемые» перенести в столбец «размещенные».

Заведующий сектором по охране  
окружающей среды управления экономики

Н.А. Мошева

